

### Legenda

#### Classi di rischio

- R1** Rischio moderato
- R2** Rischio medio
- R3** Rischio elevato
- R4** Rischio molto elevato

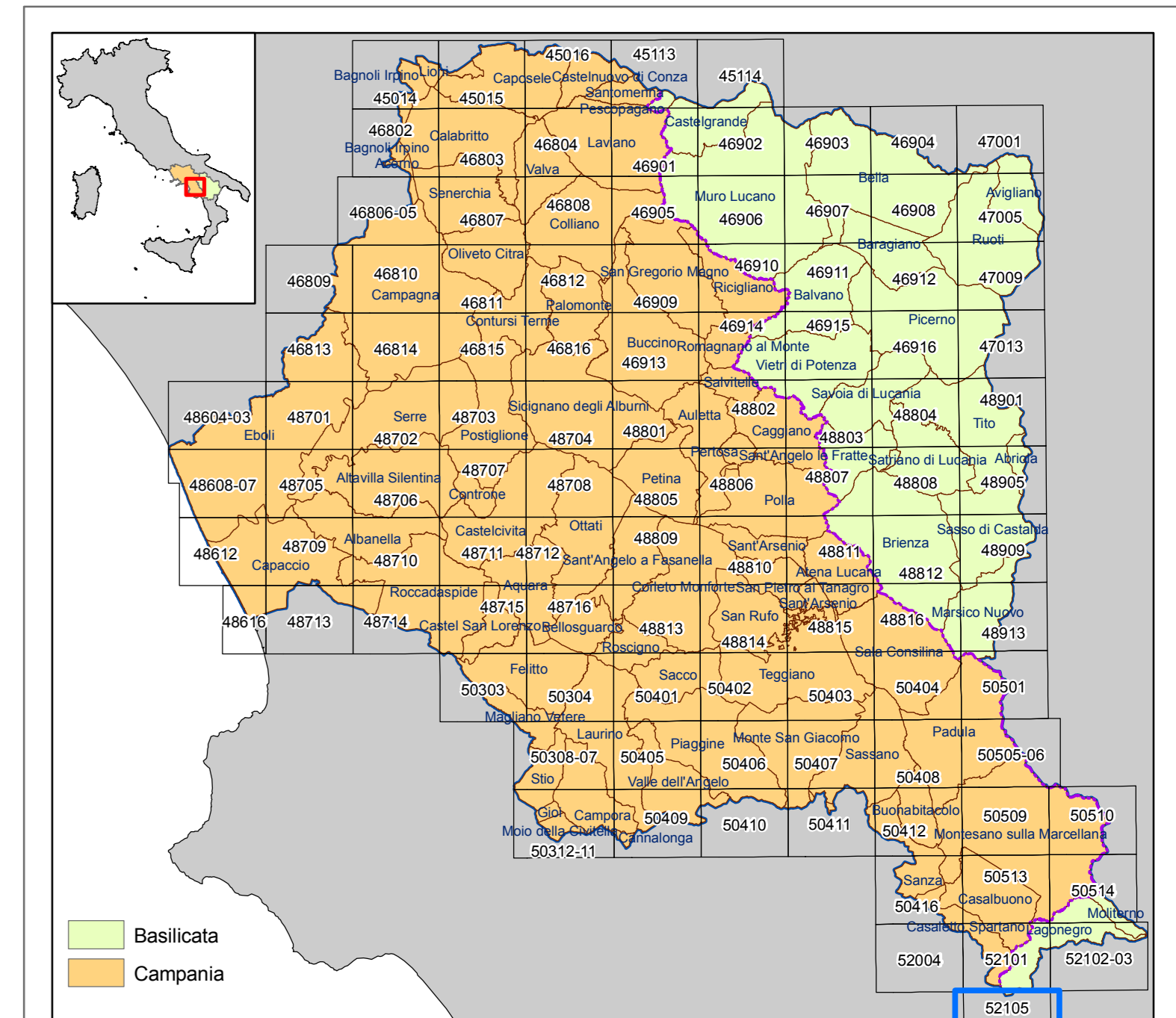

Il Piano è stato elaborato sulle seguenti basi cartografiche e georiferito rispetto al sistema internazionale UTM WGS84 - 33N.  
 Cartografia Campania 1: 5.000 - CTRN Campania 2004 - (numerica)  
 Cartografia Basilicata 1: 5.000 - 1:10.000 Ex Agensud - (raster)  
 1: 5.000 - CTRN 1:5.000 Basilicata 2001 - (numerica)

- Limite del Bacino Idrografico Interregionale del Fiume Sele
- Confine Regionale Campania-Basilicata



**AUTORITA' DI BACINO REGIONALE CAMPANIA SUD  
ED INTERREGIONALE PER IL BACINO IDROGRAFICO DEL FIUME SELE**

#### Rivisitazione del Piano stralcio per l'Assetto Idrogeologico del Bacino Idrografico del Fiume Sele



Elaborato ID: E6 - CARTA DELLE AREE A RISCHIO IDRAULICO - Tavola: 52105  
 Scala: 1:10.000  
 Revisione: Giugno 2012

- Collaborazione e supporto:**  
 geom. Antonio **ABBAGNALE**  
 geom. Enrico **BELVERDE**  
 g. Gianroberto **FANTINI**  
 ing. Domenico **LEONE**  
 dott. Francesco **SCHIOPPA**  
 sig. Giuseppe **VERNILLO**
- Gruppo di pianificazione:**  
 avv. Maria **AFFINITA**  
 arch. Annalisa **CAVIANO**  
 d.ssa Valeria **DE GENNARO**  
 dr. Giovanni **DICANNO**  
 geol. Giuseppe **D'ERICO**  
 ing. Gianluca **D'ONOFRIO**  
 ing. Luigi **FARELLIO**  
 ing. Sergio **IANNELLA**  
 geol. Gerardo **LOMBARDI**  
 geol. Oreste **MINOTTA**  
 geol. Flaminio **MORITTA**  
 ing. Mario **SICA**  
 arch. Pellegrino **VENTRONE**
- Assistenza e supporto tecnico-geologico:** geol. Antonio **GALLO**
- Coordinatore gruppo di pianificazione:** geol. Gaetano **SAMMARTINO**
- Consulenza scientifica rischio frane:** prof. Domenico **CALCATERA**
- Consulenza scientifica rischio idraulico:** prof. Pasquale **VERSACE**
- Responsabile Unico del Procedimento:** arch. Giuseppe **GRIMALDI**
- Commissario Straordinario:** avv. Luigi Stefano **SORVINO**