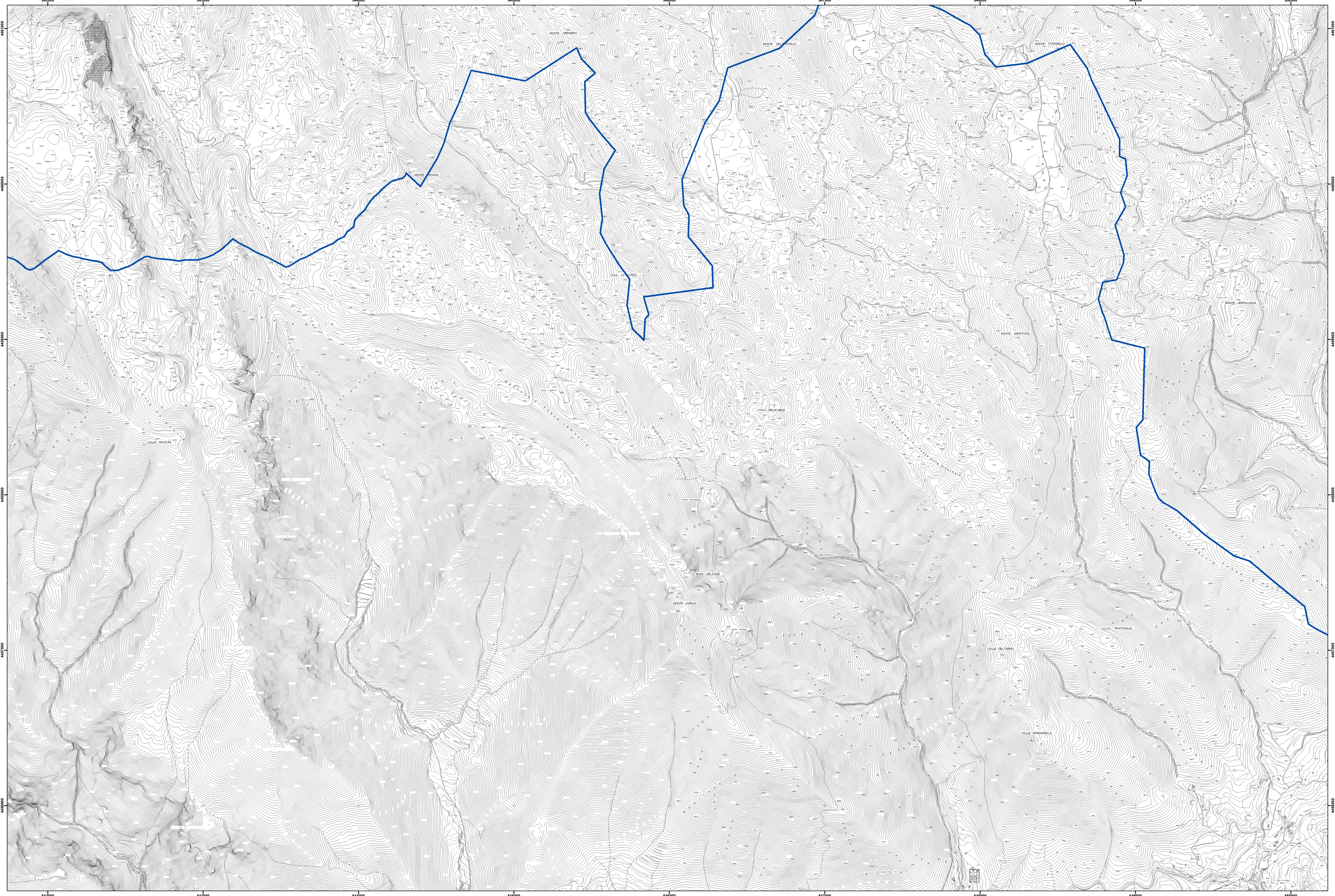

Legenda

Classi di rischio

R1	Rischio moderato
R2	Rischio medio
R3	Rischio elevato
R4	Rischio molto elevato

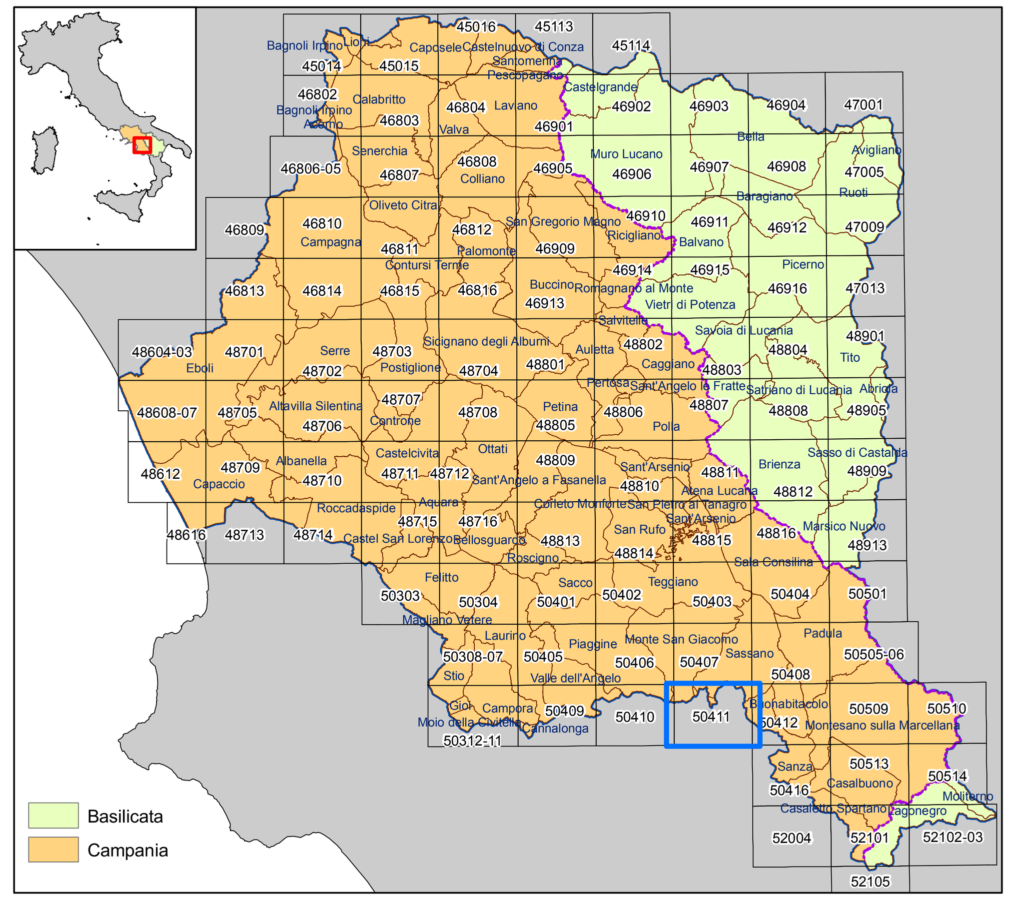

Il Piano è stato elaborato sulle seguenti basi cartografiche e georiferito rispetto al sistema internazionale UTM WGS84 - 33N.

Cartografia Campania	1: 5.000 - CTRN Campania 2004 - (numerica)
Cartografia Basilicata	1: 5.000 - 1:10.000 Ex Agensud - (raster)
	1: 5.000 - CTRN 1:5.000 Basilicata 2001 - (numerica)

Limite del Bacino Idrografico Interregionale del Fiume Sele

Confine Regionale Campania-Basilicata

AUTORITA' DI BACINO REGIONALE CAMPANIA SUD
ED INTERREGIONALE PER IL BACINO IDROGRAFICO DEL FIUME SELE

Rivisitazione del Piano stralcio per l'Assetto Idrogeologico del Bacino Idrografico del Fiume Sele

Elaborato ID: E6 - CARTA DELLE AREE A RISCHIO IDRAULICO - Tavola: 50411
Scala: 1:10.000
Revisione: Giugno 2012

Collaborazione e supporto:
geom. Antonio **ABBAGNALE**
geom. Enrico **BELVERDE**
dr. Giancarlo **FANTINI**
rag. Domenico **LEONE**
dott. Francesco **SCHIOPPA**
sig. Giuseppe **VERNILLO**

Gruppo di pianificazione:
avv. Maria **AFFINITA**
arch. Amelia **CAIVANO**
d.ssa Valeria **DE GENNARO**
dr. Giovanni **DICANIO**
geol. Giuseppe **d'ERRICO**
ing. Gianluca **D'ONOFRIO**
ing. Luigi **FARIELLO**
ing. Sergio **IANNELLA**
geol. Gerardo **LOMBARDI**
geol. Crescenzo **MINOTTA**
geol. Filomena **MORETTA**
ing. Mario **SICA**
arch. Pellegrino **VENTRONE**

Assistenza e supporto tecnico-geologico: geol. Antonio **GALLO**

Coordinatore gruppo di pianificazione: geol. Gaetano **SAMMARTINO**

Consulenza scientifica rischio frane: prof. Domenico **CALCATERRA**

Consulenza scientifica rischio idraulico: prof. Pasquale **VERSACE**

Responsabile Unico del Procedimento: arch. Giuseppe **GRIMALDI**

Commissario Straordinario : avv. Luigi Stefano **SORVINO**