

Legenda

Classi di rischio

- R1** Rischio moderato
- R2** Rischio medio
- R3** Rischio elevato
- R4** Rischio molto elevato

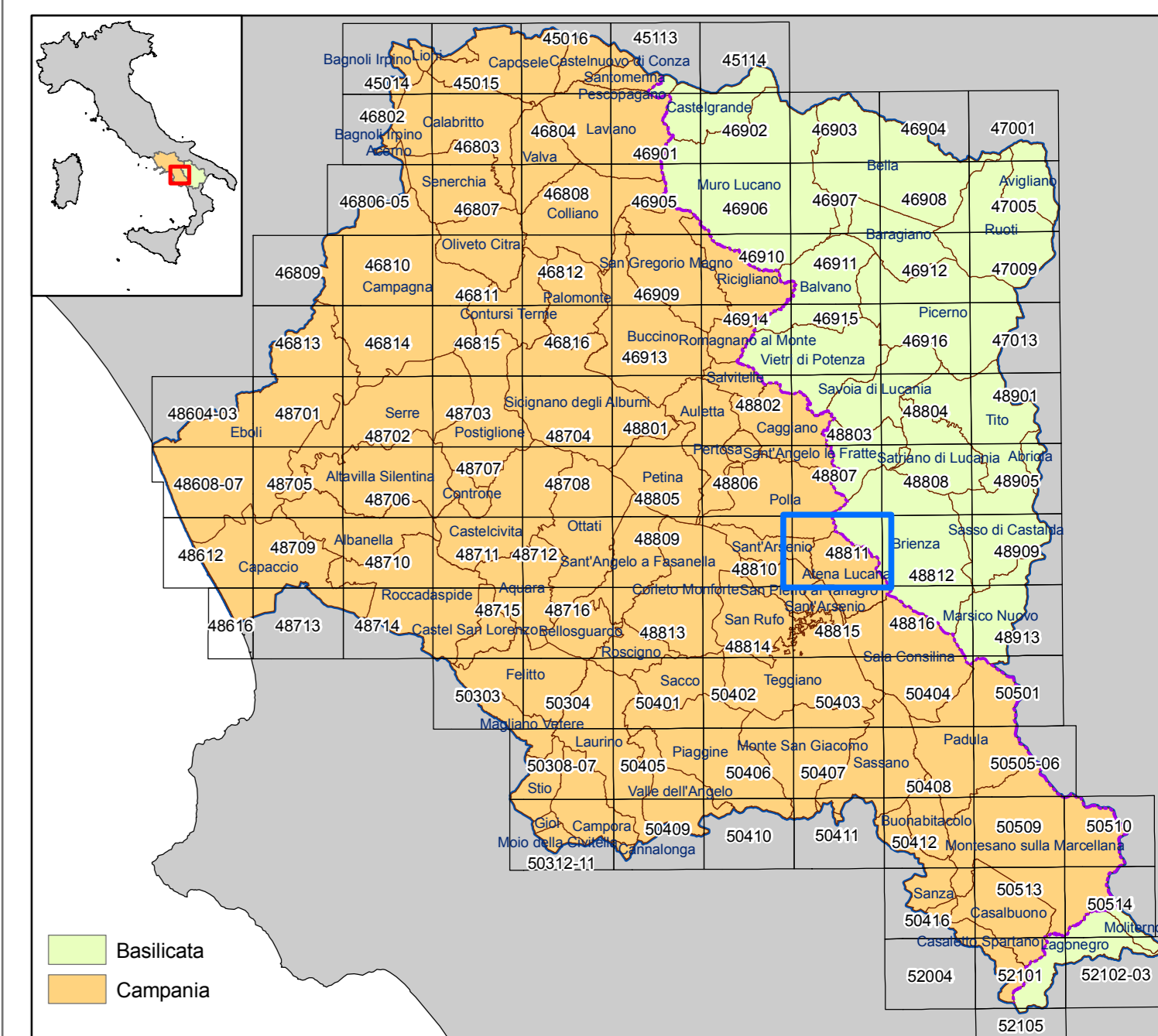

Il Piano è stato elaborato sulle seguenti basi cartografiche e georiferite rispetto al sistema internazionale UTM WGS84 - 33N.

Cartografia Campania 1: 5.000 - CTRN Campania 2004 - (numerica)

Cartografia Basilicata 1: 5.000 - 1:10.000 Ex Agensud - (raster)
1: 5.000 - CTRN 1:5.000 Basilicata 2001 - (numerica)

- Limite del Bacino Idrografico Interregionale del Fiume Sele
- Confine Regionale Campania-Basilicata



**AUTORITA' DI BACINO REGIONALE CAMPANIA SUD
ED INTERREGIONALE PER IL BACINO IDROGRAFICO DEL FIUME SELE**

Rivisitazione del Piano stralcio per l'Assetto Idrogeologico del Bacino Idrografico del Fiume Sele



Elaborato ID: E6 - CARTA DELLE AREE A RISCHIO IDRAULICO - Tavola: 48811
Scala: 1:10.000
Revisione: Giugno 2012

Collaborazione e supporto:
geom. Antonio **ABBAGNALE**
geom. Enrico **BELVERDE**
g. Gianroberto **FANTINI**
ing. Domenico **LEONE**
dott. Francesco **SCHIOPPA**
ing. Giuseppe **VERNILLO**

Gruppo di pianificazione:
avv. Maria **AFFRINTA**
arch. Amelia **CALVANO**
d.ssa Valeria **DE GENNARO**
dr. Giovanni **DICANNO**
geol. Giuseppe **D'ERICO**
ing. Gianluca **D'ONOFRIO**
ing. Luigi **FARELLO**
ing. Sergio **IANNELLA**
geol. Gerardo **LOMBARDI**
geol. Oreste **MINOTTA**
geol. Flaminio **MORITTA**
ing. Mario **SICA**
arch. Pellegrino **VENTRONI**

Assistenza e supporto tecnico-geologico: geol. Antonio **GALLO**

Coordinatore gruppo di pianificazione: geol. Gaetano **SAMMARTINO**

Consulenza scientifica rischio frane: prof. Domenico **CALCATERA**

Consulenza scientifica rischio idraulico: prof. Pasquale **VERSACE**

Responsabile Unico del Procedimento: arch. Giuseppe **GRIMALDI**

Commissario Straordinario: avv. Luigi Stefano **SORVINO**