

### Legenda

#### Classi di rischio

- R1** Rischio moderato
- R2** Rischio medio
- R3** Rischio elevato
- R4** Rischio molto elevato

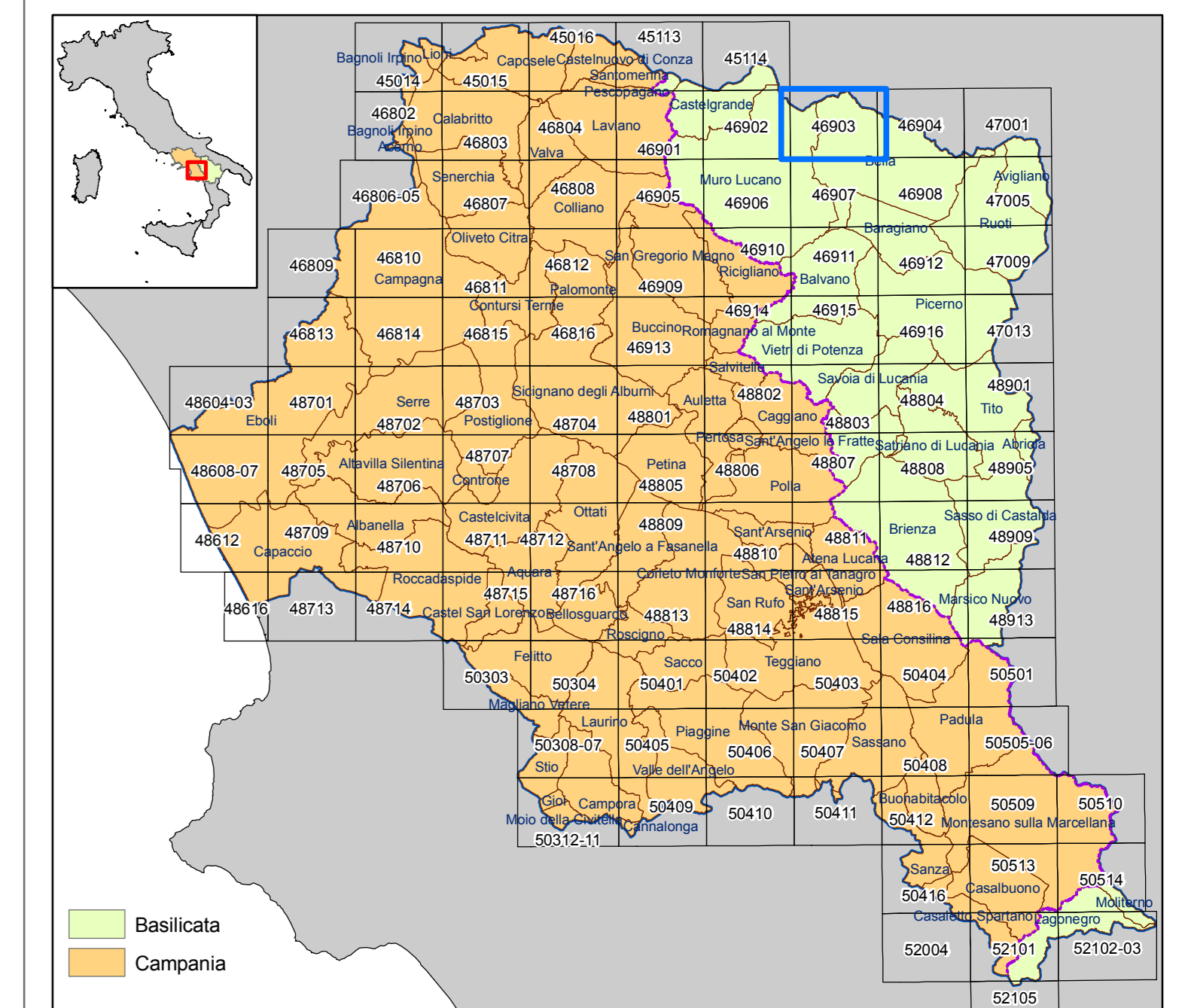

Il Piano è stato elaborato sulle seguenti basi cartografiche e georiferito rispetto al sistema internazionale UTM WGS84 - 33N.  
 Cartografia Campania 1: 5.000 - CTRN Campania 2004 - (numerica)  
 Cartografia Basilicata 1: 5.000 - 1:10.000 Ex Agensud - (raster)  
 1: 5.000 - CTRN 1:5.000 Basilicata 2001 - (numerica)

- Limite del Bacino Idrografico Interregionale del Fiume Sele
- Confine Regionale Campania-Basilicata



**AUTORITA' DI BACINO REGIONALE CAMPANIA SUD  
ED INTERREGIONALE PER IL BACINO IDROGRAFICO DEL FIUME SELE**

**Rivisitazione del Piano stralcio per l'Assetto Idrogeologico  
del Bacino Idrografico del Fiume Sele**



**Elaborato ID: E6 - CARTA DELLE AREE A RISCHIO IDRAULICO - Tavola: 46903**  
**Scala: 1:10.000**  
**Revisione: Giugno 2012**

*Collaborazione e supporto:*  
 geom. Antonio **ABBAGNALE**  
 geom. Enrico **BELVERDE**  
 dr. Gianroberto **FANTINI**  
 ing. Domenico **LEONE**  
 dott. Francesco **SCHIOPPA**  
 ing. Giuseppe **VERNILLO**

*Gruppo di pianificazione:*  
 avv. Maria **AFFINITA**  
 arch. Amelia **CALVANO**  
 dr. ssa Valeria **DE GENNARO**  
 dr. Giovanni **DICANNO**  
 geol. Giuseppe **D'IRIBICO**  
 ing. Gianluca **D'ONOFRIO**  
 ing. Luigi **FARELLO**  
 ing. Sergio **IANNELLA**  
 geol. Gerardo **LOMBARDI**  
 geol. Oreste **MINOTTA**  
 geol. Flaminio **MORITTA**  
 ing. Mario **SICA**  
 arch. Pellegrino **VENTRONE**

*Assistenza e supporto tecnico-geologico:* geol. Antonio **GALLO**  
*Coordinatore gruppo di pianificazione:* geol. Gaetano **SAMMARTINO**  
*Consulenza scientifica rischio frane:* prof. Domenico **CALCATERA**  
*Consulenza scientifica rischio idraulico:* prof. Pasquale **VERSACE**  
*Responsabile Unico del Procedimento:* arch. Giuseppe **GRIMALDI**  
*Commissario Straordinario:* avv. Luigi Stefano **SORVINO**