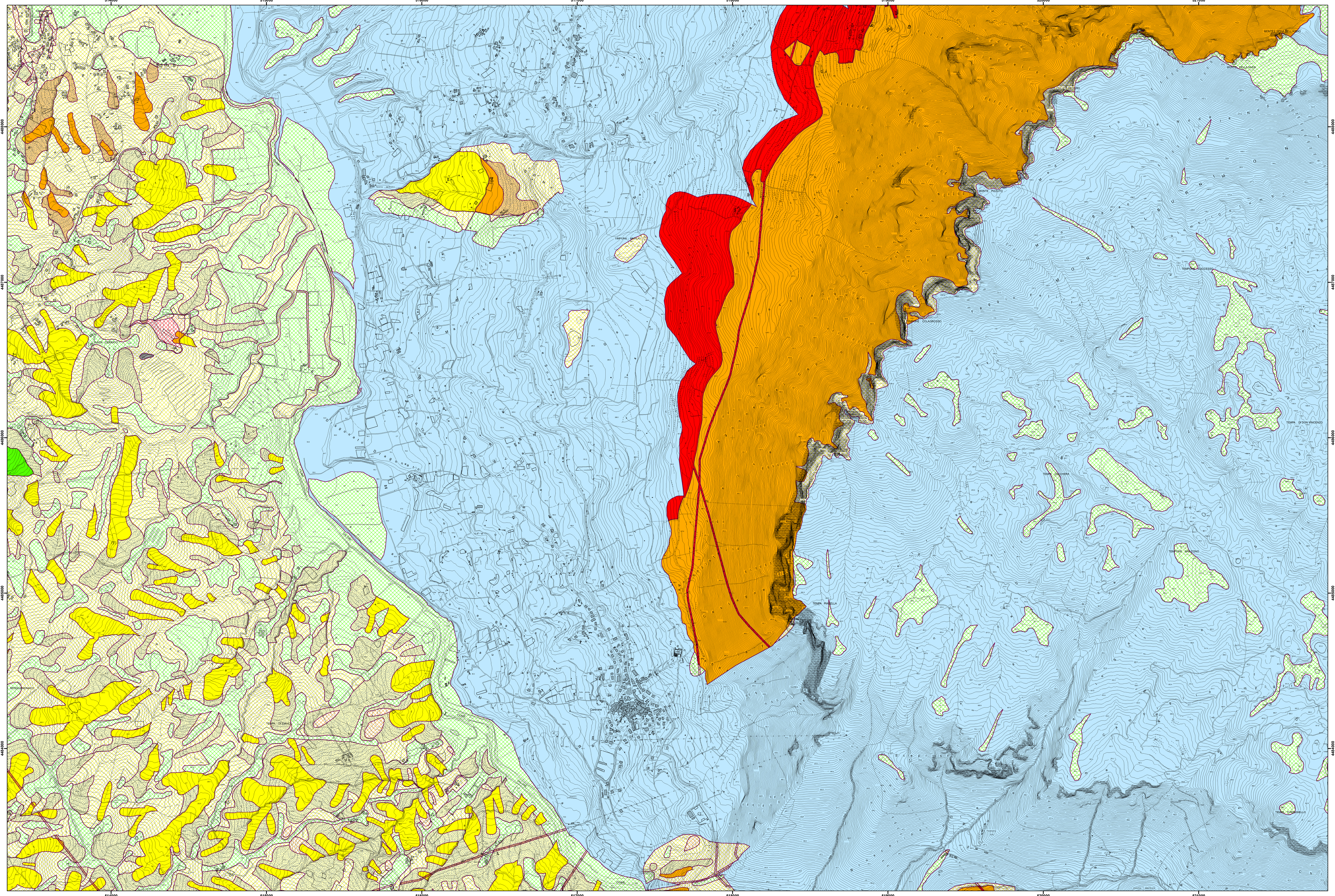

Legenda

Rischio reale

- **Rf1** – Rischio gravante su aree a pericolosità reale da frana Pf1, con esposizione a un danno moderato o medio
- **Rf2a** – Rischio gravante su aree a pericolosità reale da frana Pf2a, con esposizione a un danno moderato o medio, per aree soggette a deformazioni lente e diffuse
- **Rf2** – Rischio gravante su aree a pericolosità reale da frana Pf2, con esposizione a un danno moderato o medio, nonché su aree a pericolosità reale da frana Pf1, con esposizione a un danno elevato o altissimo
- **Rf3a** – Rischio gravante su aree a pericolosità reale da frana Pf2a, con esposizione a un danno elevato o altissimo per aree soggette a deformazioni lente e diffuse
- **Rf3** – Rischio gravante su aree a pericolosità reale da frana Pf3, con esposizione a un danno moderato o medio, nonché su aree a pericolosità reale da frana Pf2, con esposizione a un danno elevato o altissimo
- **Rf4** – Rischio gravante su aree a pericolosità reale da frana Pf3, con esposizione a un danno elevato o altissimo

Rischio potenziale

- **R_utr1** – Rischio potenziale gravante su Unità territoriali di riferimento soggette a pericolosità potenziale Putr_2, con esposizione a un danno moderato, nonché su Unità territoriali di riferimento soggette a pericolosità potenziale Putr_1, con esposizione a un danno moderato o medio
- **R_utr2** – Rischio potenziale gravante su Unità territoriali di riferimento soggette a pericolosità potenziale Putr_4, con esposizione a un danno moderato, su Unità territoriali di riferimento soggette a pericolosità potenziale Putr_3, con esposizione a un danno moderato o medio, su Unità territoriali di riferimento soggette a pericolosità potenziale Putr_2, con esposizione a un danno medio o elevato ed infine su Unità territoriali di riferimento soggette a pericolosità potenziale Putr_1, con esposizione a un danno elevato o altissimo
- **R_utr3** – Rischio potenziale gravante su Unità territoriali di riferimento soggette a pericolosità potenziale Putr_4, con esposizione a un danno medio, su Unità territoriali di riferimento soggette a pericolosità potenziale Putr_3, con esposizione a un danno elevato, infine su Unità territoriali di riferimento soggette a pericolosità potenziale Putr_2, con esposizione a un danno altissimo
- **R_utr4** – Rischio potenziale gravante su Unità territoriali di riferimento soggette a pericolosità potenziale Putr_4, con esposizione a un danno elevato o altissimo, nonché su Unità territoriali di riferimento soggette a pericolosità potenziale Putr_3, con esposizione a un danno altissimo
- **R_utr5** – Rischio potenziale gravante sulle Unità Territoriali di Riferimento soggette a pericolosità potenziale Putr_5, da approfondire attraverso uno studio geologico di dettaglio
- **Cava** – AREA DI CAVA - Aree nelle quali il rischio da frana è legato alle attività di scavo in corso o pregresse

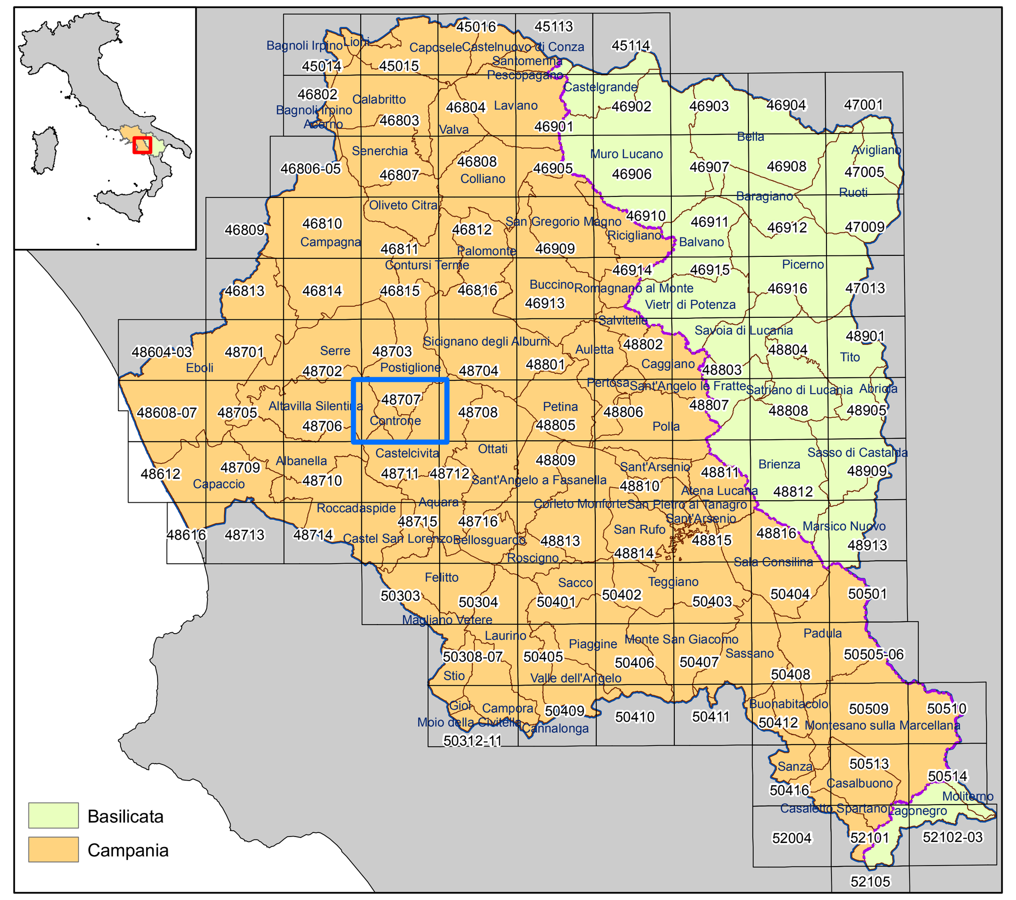

Il Piano è stato elaborato sulle seguenti basi cartografiche e georiferito rispetto al sistema internazionale UTM WGS84 - 33N.

Cartografia Campania	1: 5.000 - CTRN Campania 2004 - (numerica)
Cartografia Basilicata	1: 5.000 - 1:10.000 Ex Agensud - (raster)
	1: 5.000 - CTRN 1:5.000 Basilicata 2001 - (numerica)

- Limite del Bacino Idrografico Interregionale del Fiume Sele
- Confine Regionale Campania-Basilicata

**AUTORITA' DI BACINO REGIONALE CAMPANIA SUD
ED INTERREGIONALE PER IL BACINO IDROGRAFICO DEL FIUME SELE**

Rivisitazione del Piano stralcio per l'Assetto Idrogeologico del Bacino Idrografico del Fiume Sele

Elaborato ID: H7 - CARTA DEL RISCHIO DA FRANA - Tavola: 48707
Scala: 1:10.000
Revisione: Giugno 2012

Collaborazione e supporto:
geom. Antonio **ABBAGNALE**
geom. Enrico **BELVERDE**
dr. Giancarlo **FANTINI**
rag. Domenico **LEONE**
dott. Francesco **SCHIOPPA**
sig. Giuseppe **VERNILLO**

Gruppo di pianificazione:
avv. Maria **AFFINITA**
arch. Amelia **CAIVANO**
d.ssa Valeria **DE GENNARO**
dr. Giovanni **DICANIO**
geol. Giuseppe **d'ERRICO**
ing. Gianluca **D'ONOFRIO**
ing. Luigi **FARIELLO**
ing. Sergio **IANNELLA**
geol. Gerardo **LOMBARDI**
geol. Crescenzo **MINOTTA**
geol. Filomena **MORETTA**
ing. Mario **SICA**
arch. Pellegrino **VENTRONE**

Assistenza e supporto tecnico-geologico: geol. Antonio **GALLO**

Coordinatore gruppo di pianificazione: geol. Gaetano **SAMMARTINO**

Consulenza scientifica rischio frane: prof. Domenico **CALCATERRA**

Consulenza scientifica rischio idraulico: prof. Pasquale **VERSACE**

Responsabile Unico del Procedimento: arch. Giuseppe **GRIMALDI**

Commissario Straordinario : avv. Luigi Stefano **SORVINO**