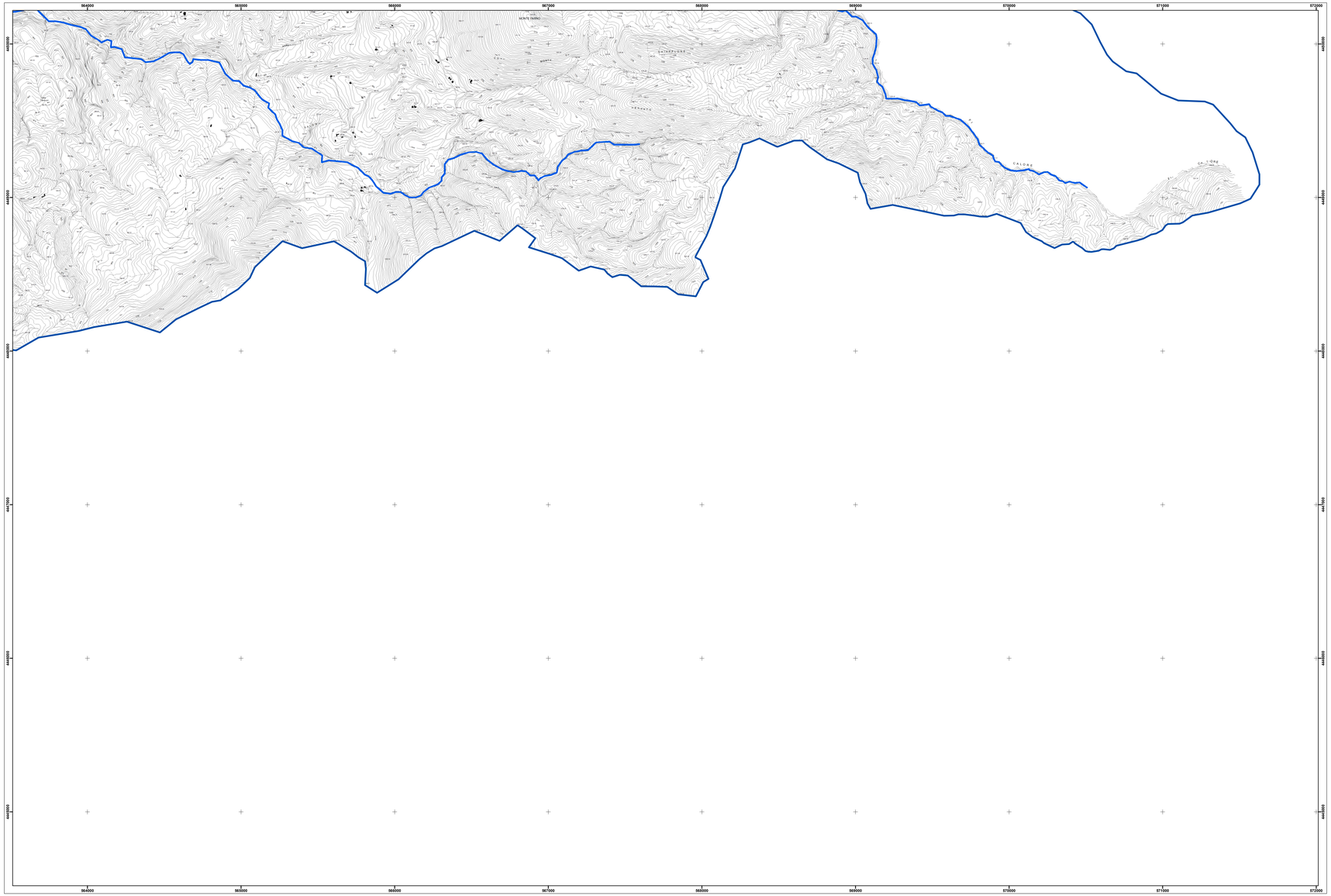

Legenda

Fasce Fluviali

- Fascia A (Tempo di ritorno = 30 anni)
- Fascia B1 (Tempo di ritorno = 50 anni)
- Fascia B2 (Tempo di ritorno = 100 anni)
- Fascia B3 (Tempo di ritorno = 200 anni)
- Fascia C (Tempo di ritorno = 500 anni)

Zone di attenzione idraulica

- Reticolo principale
- Reticolo interessato da elevato trasporto solido
- Aree interessate da conoidi
- Aree inondate dall'alluvione del Sele nel novembre 2010
- Aree inondabili per esondazione dei canali di bonifica
- Aree fociali interessate da fenomeni di allagamento
- Aree depresse

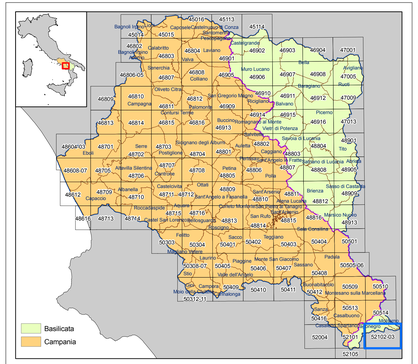

Il Piano è stato elaborato sulle seguenti basi cartografiche e georiferito rispetto al sistema internazionale UTM WGS84 - 33N.

Cartografia Campania 1: 5.000 - CTRN Campania 2004 - (numerica)

Cartografia Basilicata 1: 5.000 - 1:10.000 Ex Agensud - (raster)
1: 5.000 - CTRN 1:5.000 Basilicata 2001 - (numerica)

Limite del Bacino Idrografico Interregionale del Fiume Sele

Confine Regionale Campania-Basilicata

AUTORITA' DI BACINO REGIONALE CAMPANIA SUD ED INTERREGIONALE PER IL BACINO IDROGRAFICO DEL FIUME SELE

Rivisitazione del Piano stralcio per l'Assetto Idrogeologico del Bacino Idrografico del Fiume Sele

Elaborato ID: CS – CARTA DELLA PERICOLOSITA' DA ALLUVIONE - Tavola: 52102-03

Scala: 1:10.000

Revisione: Giugno 2012

Collaborazione e supporto:
geom. Antonio **ABBAGNALE**
geom. Enrico **BELVERDE**
dr. Giancarlo **FANTINI**
rag. Domenico **LEONE**
dott. Francesco **SCHIOPPA**
sig. Giuseppe **VERNILLO**

Gruppo di pianificazione:
avv. Maria **AFFINITA**
arch. Amelia **CAIVANO**
d.ssa Valeria **DE GENNARO**
dr. Giovanni **DICANIO**
geol. Giuseppe **d'ERRICO**
ing. Gianluca **D'ONOFRIO**
ing. Luigi **FAIZIELLO**
ing. Sergio **IANNELLA**
geol. Gerardo **LOMBARDI**
geol. Crescenzo **MINOTTA**
geol. Filomena **MORETTA**
ing. Mario **SICA**
arch. Pellegrino **VENTRONE**

Assistenza e supporto tecnico-geologico: geol. Antonio **GALLO**

Coordinatore gruppo di pianificazione: geol. Gaetano **SAMMARTINO**

Consulenza scientifica rischio frane:
prof. Domenico **CALCATERRA**

Consulenza scientifica rischio idraulico:
prof. Pasquale **VERSACE**

Responsabile Unico del Procedimento: arch. Giuseppe **GRIMALDI**

Commissario Straordinario : avv. Luigi Stefano **SORVINO**