

**LEGENDA**

- |  |                          |
|--|--------------------------|
| <b>Limiti regionali</b>                    | <b>Insiediamenti</b>     |
| Basilicata                                 | Abitati esistenti        |
| Campania                                   | Abitati in espansione    |
| Limiti comunali                            | Opere culturali          |
| Limiti di Bacino                           | Stabilimenti industriali |
| <b>Curve di livello</b>                    | autostrada               |
| 25 metri                                   | ferrovia                 |
| 5 metri                                    | strade principali        |
| Reticolo idrografico                       | strade secondarie        |
|  | acquedotti               |
|  | elettrodotto             |
| <b>Fasce Fluviali</b>                      |                          |
| Fascia C (T= 300 anni)                     |                          |
| Fascia B3 (T=100 anni)                     |                          |
| Fascia B2 (T=100 anni, h=30 cm)            |                          |
| Fascia B1 (T=100 anni, h=90 cm)            |                          |
| Fascia A (T=100 anni, h=100 cm, vel>1 m/s) |                          |

**QUADRO DI UNIONE FOGLI I.G.M. 1:25.000**

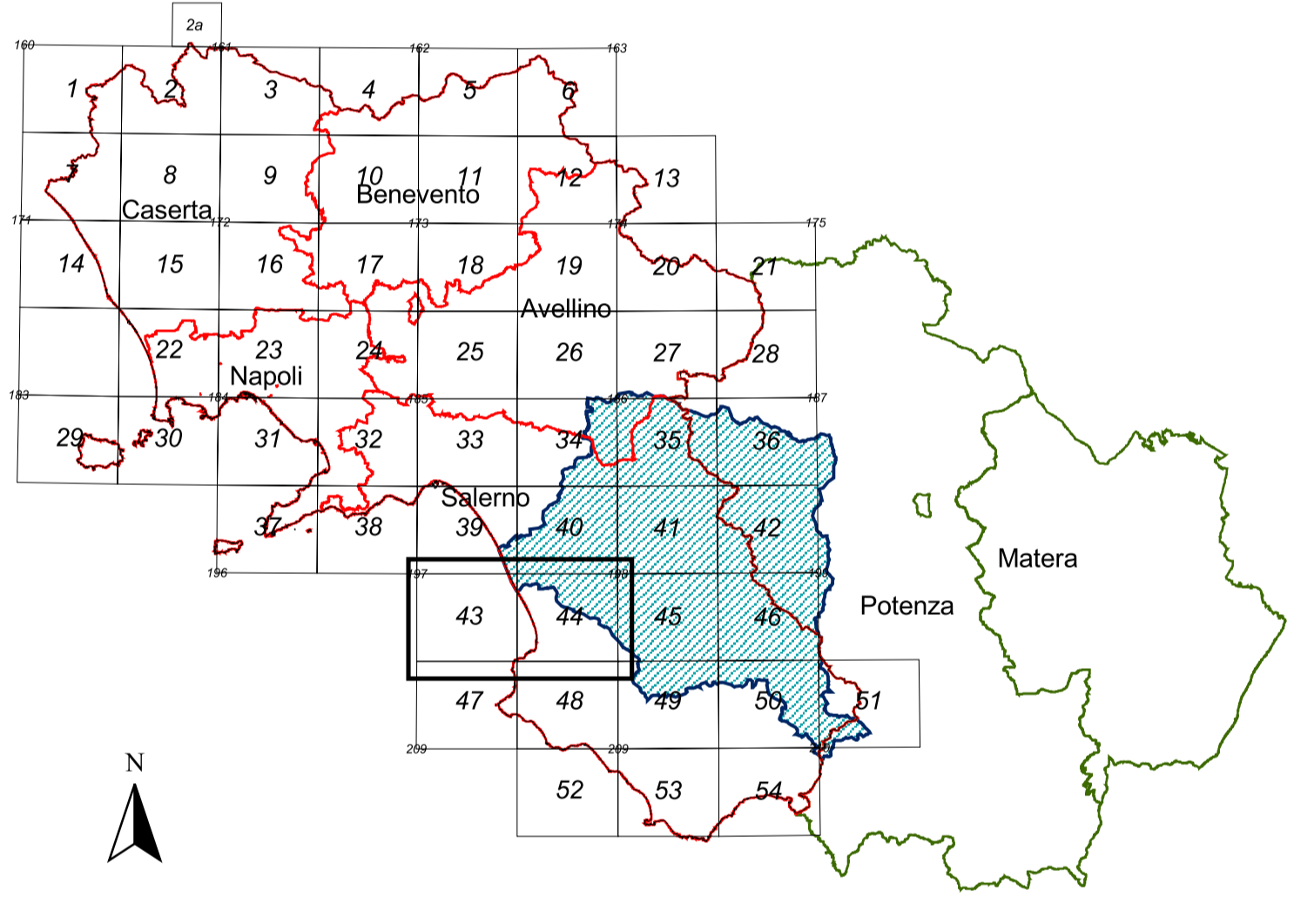

**Piano Stralcio per la tutela del Rischio Idrogeologico**

(art.17 Legge 18 maggio 1989, n°183 - art. 1/bis Legge 11 dicembre 2000, n°365)

<b>TAVOLA</b>	<b>RISCHIO IDRAULICO</b>	
<b>RI</b>	<b>f.f.</b>	<b>Carta delle Fasce Fluviali</b>
43-44		Scala: 1:25.000 Data: 30 luglio 2001

Associazione Temporanea d'Imprese: **TEI s.p.a. , I.T.F. V&V. REALE, VERDE**  
 Redatto da:  
 Ing. Luca Del Furia  
 Ing. Fabio Taglioretti  
 Responsabile Scientifico:  
 Prof. Ing. Francesco Reale

Supporto Tecnico Amministrativo:  
 Geom. A. Abbagnale  
 Geom. F. Belverde  
 Geol. M.T. Campagna  
 Dr. V. De Gennaro  
 Dr. G. Diciano  
 Ing. V. Di Nunno  
 P.i. A. Marinicchio  
 Arch. P. Ventrone

Direttore dei Lavori:  
 Arch. Amelia Carvano  
 Responsabile del Procedimento:  
 Dr. Geol. M. Giovanna Frasse

Il Segretario Generale  
 Avv. Vincenzo Pulito