



**LEGENDA**

- Limiti regionali
    -  Basilicata
    -  Campania
  -  Limiti comunali
  -  Limiti di Bacino
  -  Reticolo idrografico principale
- 
- Aree a rischio
 

|  |  |
|--|--|
|  R1 |  R3 |
|  R2 |  R4 |

**QUADRO DI UNIONE FOGLI I.G.M. 1:25.000**

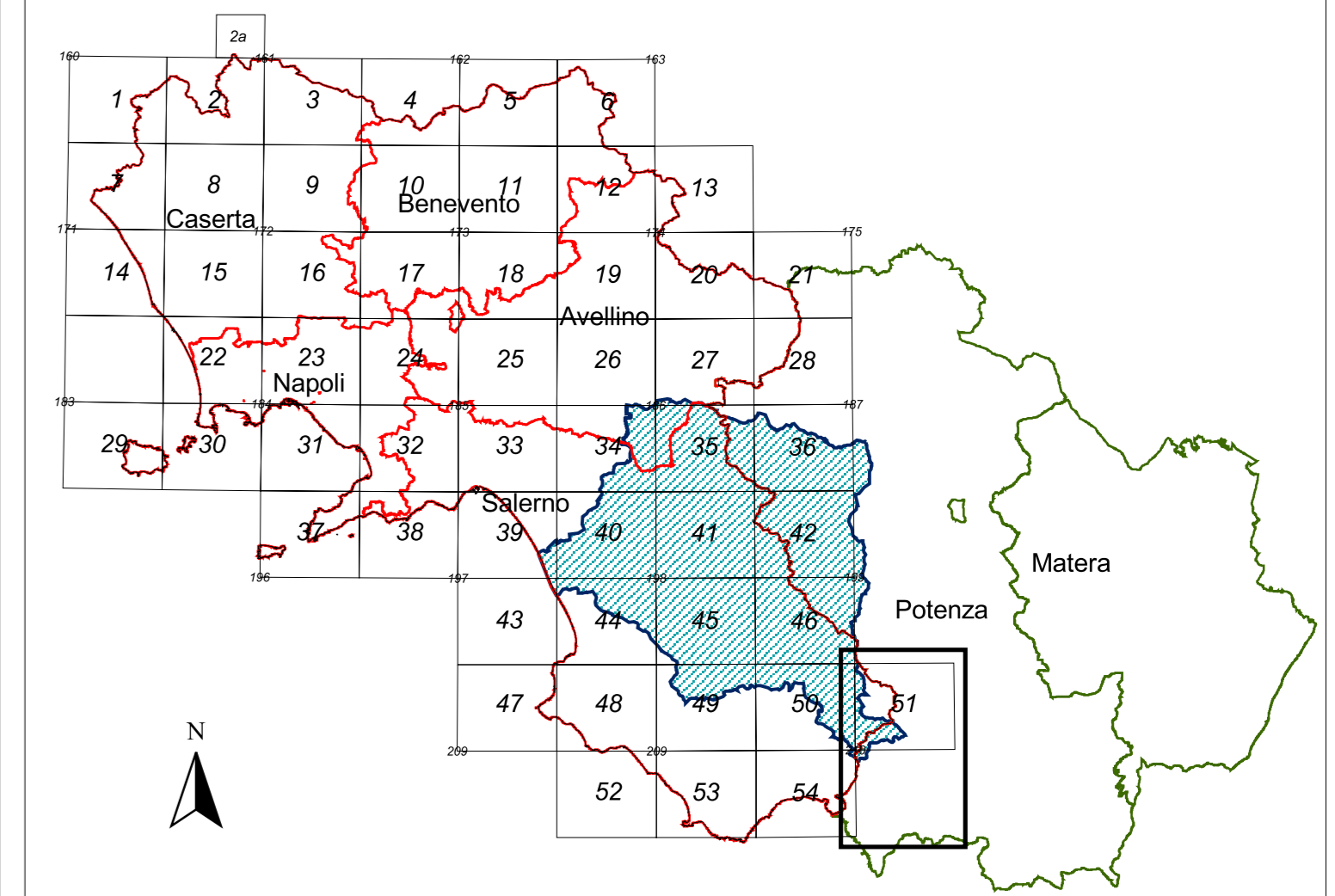

**Piano Stralcio per la tutela del Rischio Idrogeologico**

(art.17 Legge 18 maggio 1989, n°183 - art. 1/bis Legge 11 dicembre 2000, n°365)

|               |                                   |
|---------------|-----------------------------------|
| <b>TAVOLA</b> | <b>RISCHIO IDRAULICO</b>          |
| <b>RI</b>     | <b>Carta delle Aree a Rischio</b> |
| a.r.          | Scala: 1:25.000                   |
| 51-54         | Data: 30 luglio 2001              |

Associazione Temporanea d'Imprese: **TEI s.p.a. , ITF, V&V, REALE, VERDE**

Redatto da:  
 Ing. Luca Del Faria  
 Ing. Fabio Taglioretti

Responsabile Scientifico  
 Prof. Ing. Francesco Reale

Supporto Tecnico Amministrativo  
 Geom. A. Abbagnale  
 Geom. E. Belverde  
 Geol. M.T. Campagna

Dr. V. De Gemaro  
 Dr. G. Diciano  
 Ing. V. Di Nanno

P. A. Martiniello  
 Arch. P. Ventrone

Direttore dei Lavori  
 Arch. Amelia Cavano

Responsabile del Procedimento  
 Dr. Geol. M.Giuliana Frume

Il Segretario Generale  
 Avv. Vincenzo Polito