





Montesano sulla Marcellana - SA

Foglio 3

LEGENDA

-  LIMITE DI BACINO
-  R1 - RISCHIO MODERATO (0-30)
-  R2 - RISCHIO MEDIO (31-60)
-  R3 - RISCHIO ELEVATO (61-90)
-  R4 - RISCHIO MOLTO ELEVATO (>90)

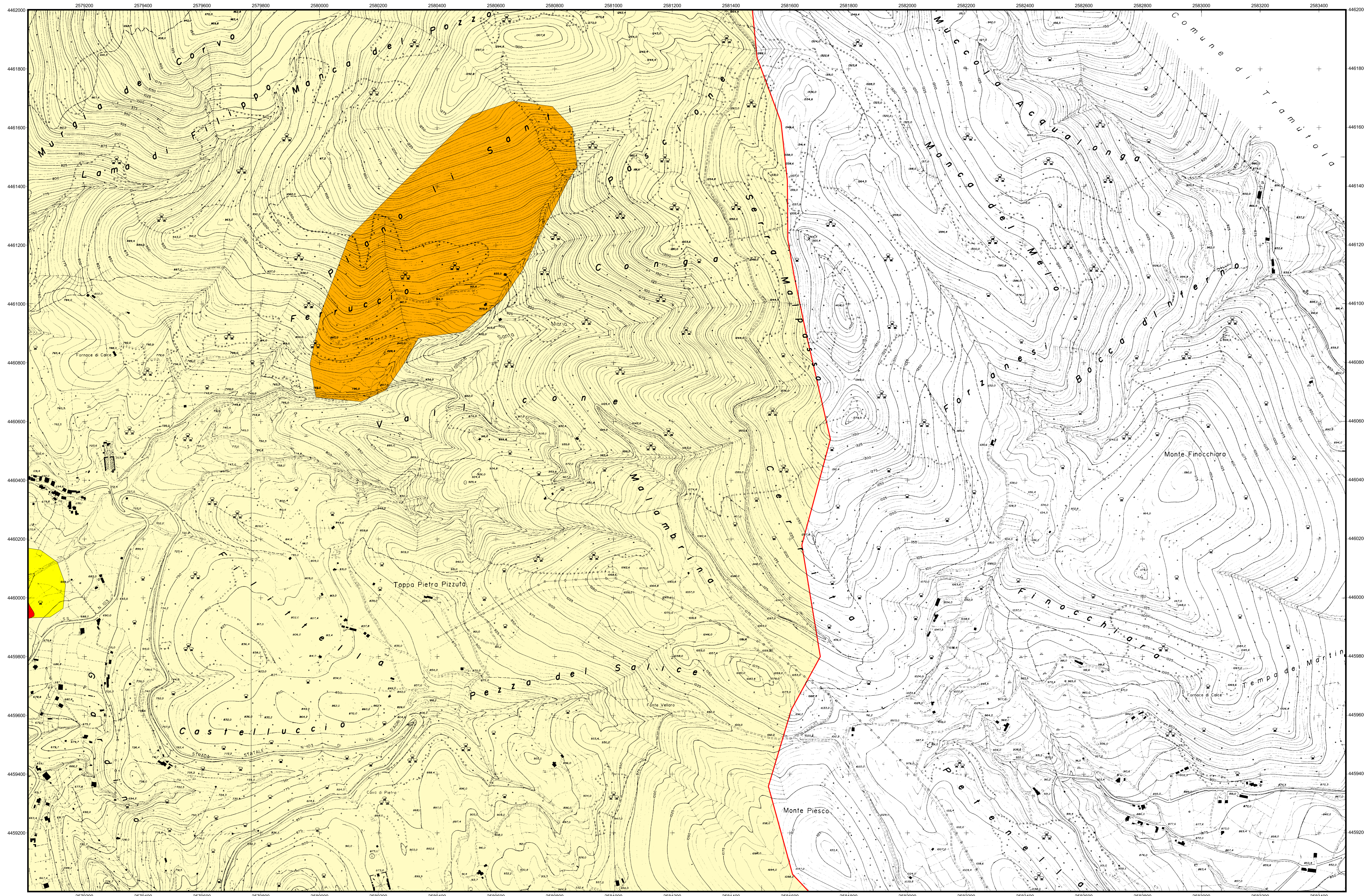

QUADRO DI UNIONE FOGLI I.G.M. 1:25.000

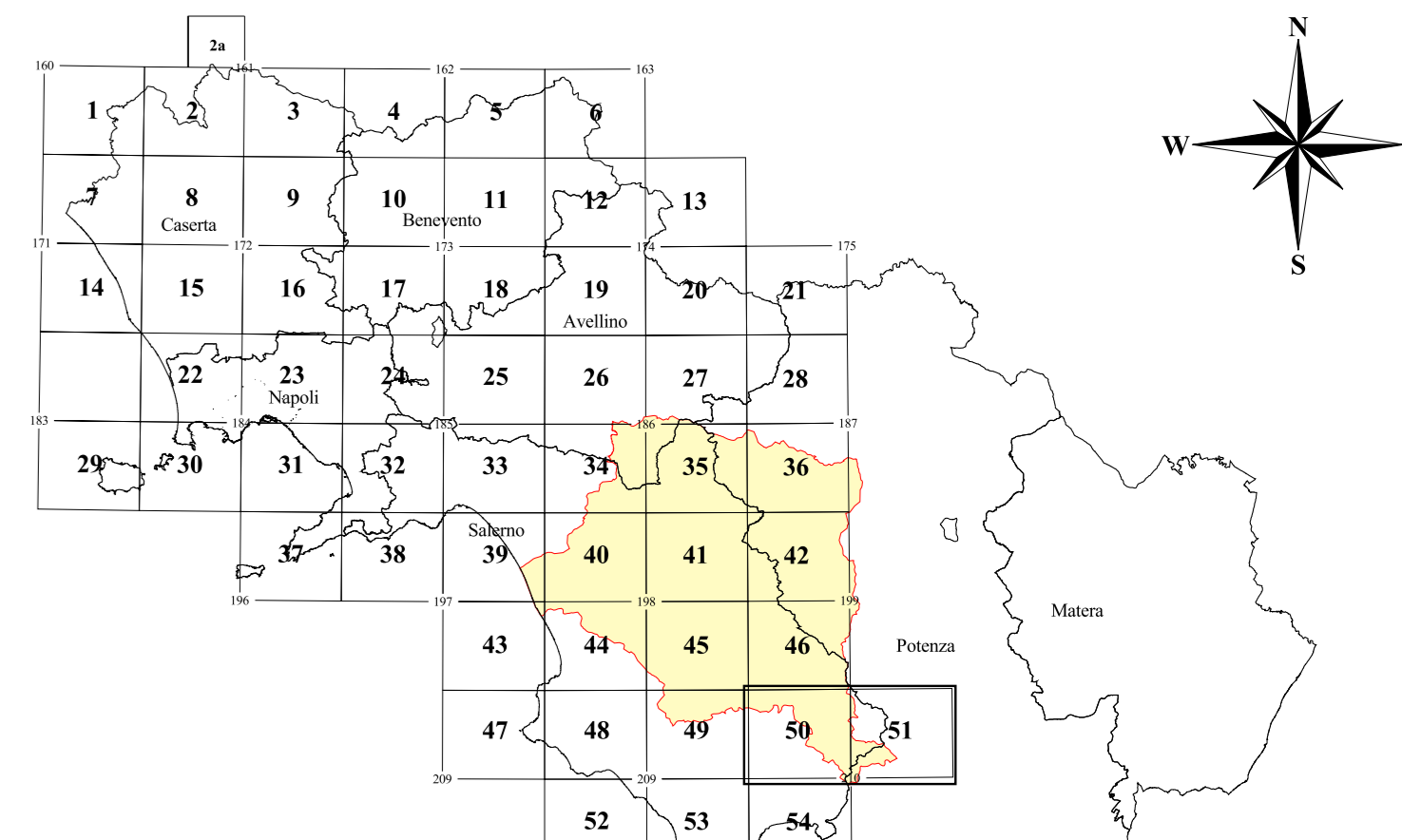

Piano Stralcio per la tutela del Rischio Idrogeologico

(art.17 Legge 18 maggio 1989, n°183 - art. 1/bis Legge 11 dicembre 2000, n°365)

TAVOLA	RISCHIO DA FRANA	Carta del Rischio da Frana
RF	risc	Montesano sulla Marcellana - SA
50	51	Foglio 3
Scala: 1:5.000		Data: 30 luglio 2001

Associazione Temporanea d'Imprese: **TEI s.p.a. - ITF, V&V, REALE, VERDE**

Redatto da:
 Dr. Geol. A. Bruno
 Dr. Geol. A. Del Giudice
 Dr. Geol. M. Giacomino
 Dr. Geol. M. Mazzarella

Responsabile Scientifico:
 Prof. Ing. Francesco Reale

Supporto Tecnico Amministrativo:
 Geom. A. Abbagnale
 Geom. E. Balverde
 Geol. M.T. Campagna

Dr. V. De Genaro
 Dr. G. D'Amico
 Ing. V. Di Nunno

P. A. Martiniello
 Arch. P. Ventrone

Direttore dei Lavori
 Dr. Geol. Gaetano Sammartino

Responsabile del Procedimento
 Dr. Geol. M. Giovanna Fiume

Il Segretario Generale
 Avv. Vincenzo Polito

