

# Case Ponte di Legno - PZ

## LEGENDA

- LIMITE DI BACINO
- R1 - RISCHIO MODERATO (0-30)
- R2 - RISCHIO MEDIO (31-60)
- R3 - RISCHIO ELEVATO (61-90)
- R4 - RISCHIO MOLTO ELEVATO (>90)

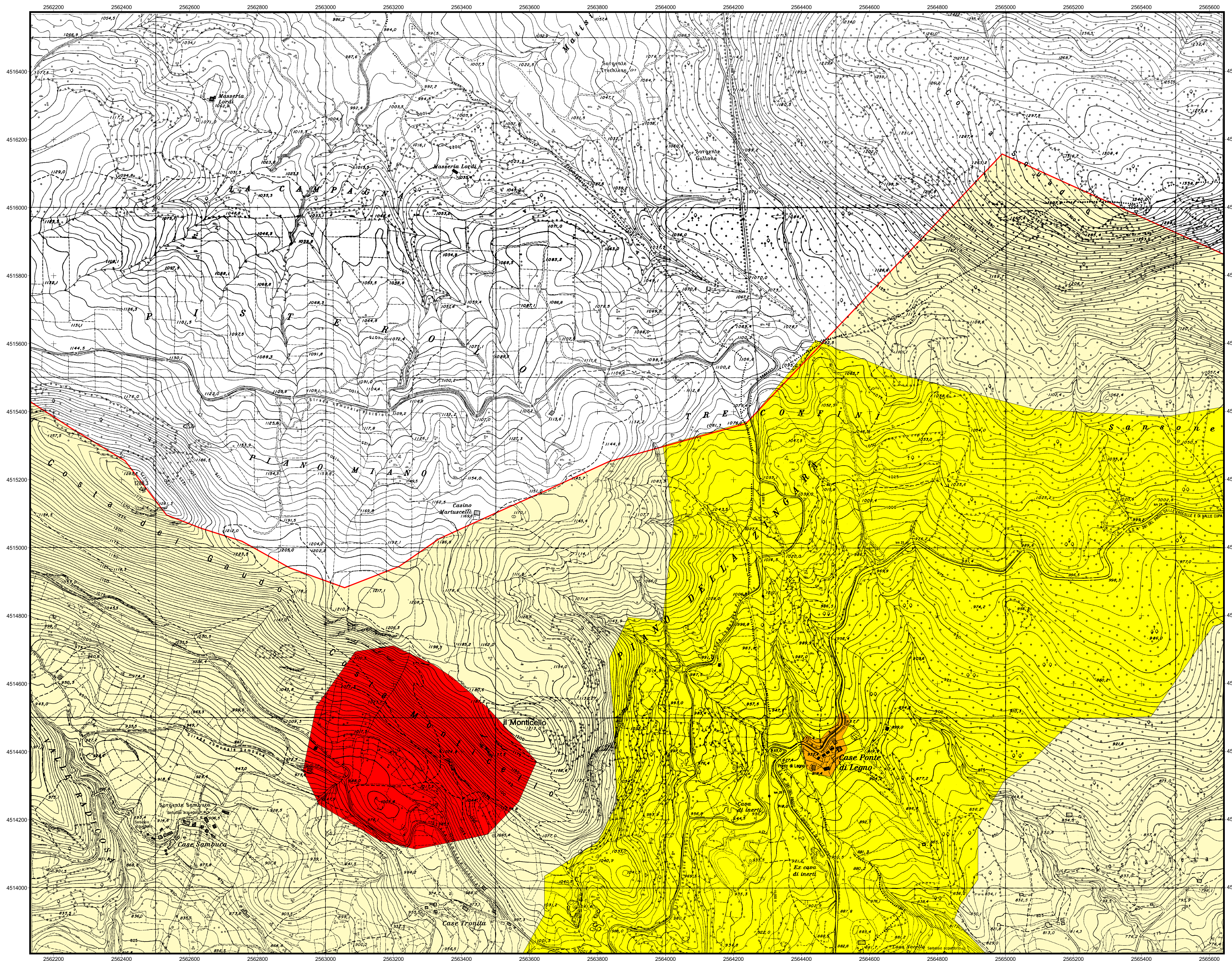

### QUADRO DI UNIONE FOGLI I.G.M. 1:25.000

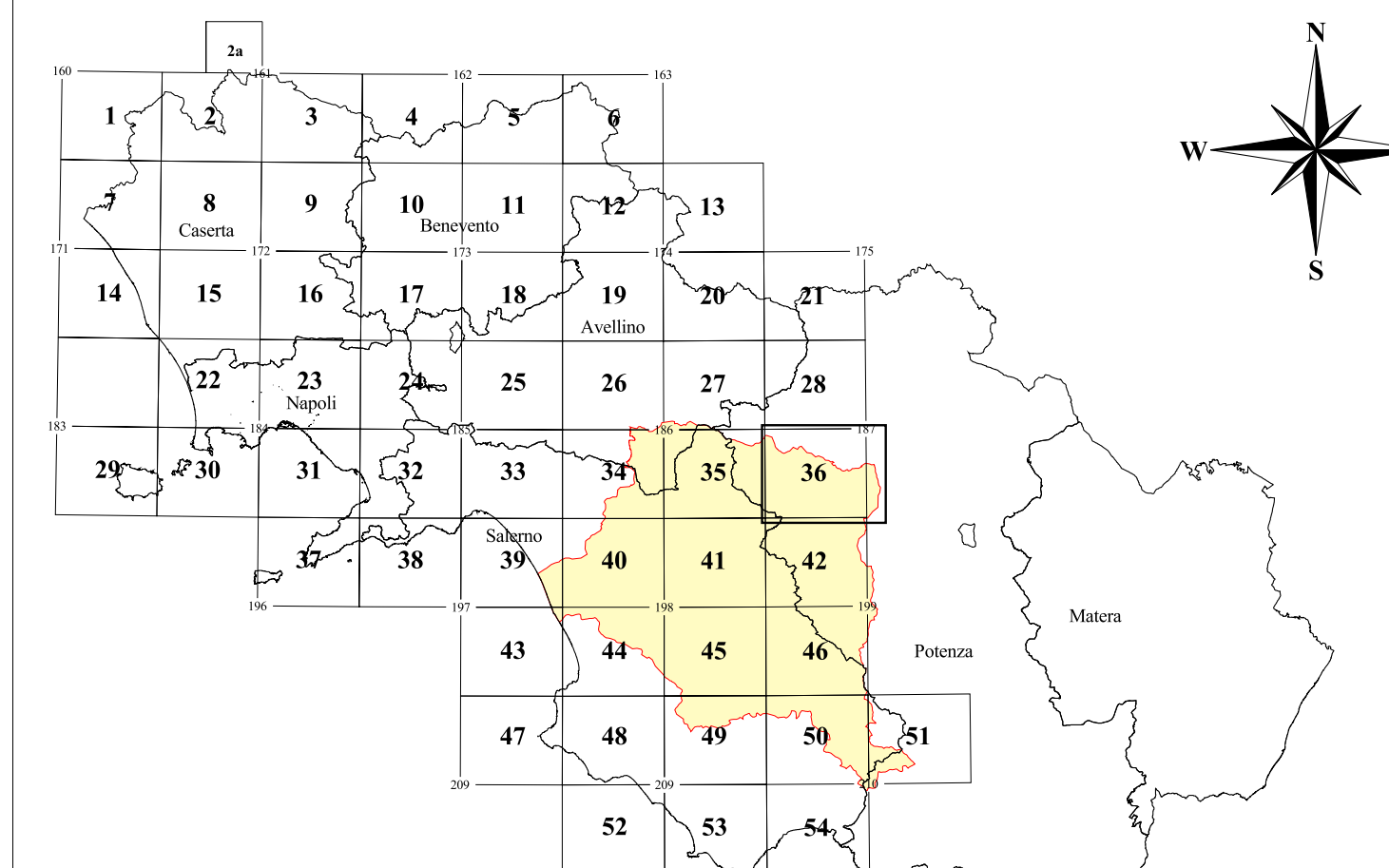

### Piano Stralcio per la tutela del Rischio Idrogeologico

(art.17 Legge 18 maggio 1989, n°183 - art. 1/bis Legge 11 dicembre 2000, n°365)

TAVOLA	RISCHIO DA FRANA	Carta del Rischio da Frana
RF	risc	Case Ponte di Legno - PZ
36	Scala: 1:5.000	Data: 30 luglio 2001

Associazione Temporanea d'Imprese: **TEI s.p.a.**, I.T.F. V&V, REALE, VERDE

Redatto da:  
 Dr. Geol. A. Bruno  
 Dr. Geol. A. Del Giudice  
 Dr. Geol. M. Giacomo  
 Dr. Geol. M. Mazzarella

Responsabile Scientifico  
 Prof. Ing. Francesco Reale

Supporto Tecnico Amministrativo  
 Geom. A. Abbagnale  
 Geom. E. Belverde  
 Geol. M.T. Campagna

Dr. V. De Gemaro  
 Dr. G. Dianzino  
 Ing. V. Di Nunno

P.i. A. Martiniello  
 Arch. P. Venzone

Direttore dei Lavori  
 Dr. Geol. Giacomo Sammartino

Responsabile del Procedimento  
 Dr. Geol. M. Giovanna Frane

Il Segretario Generale  
 Avv. Vincenzo Polito

