

Tito - PZ

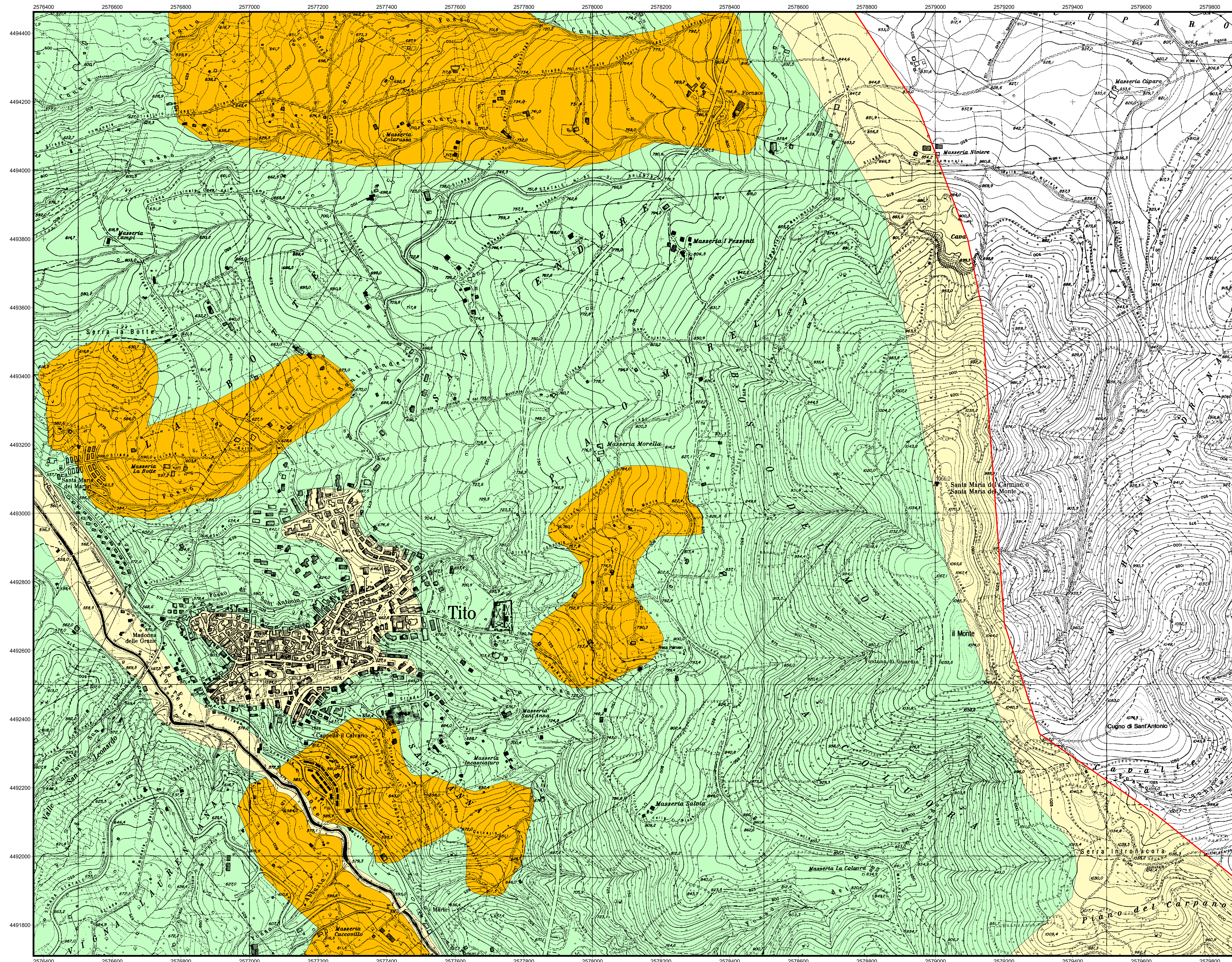

LEGENDA

- LIMITE DI BACINO
- Pericolosità**
- PERICOLOSITA' ALTA (6) - Velocità Rapida ($v > 1,8$ m/ora)
Crolo, Colata Rapida di detrito o Fango, Aree con Crolli diffusi
- PERICOLOSITA' MEDIA (3) - Velocità Media ($18 \text{ mm/ora} < v < 1,8 \text{ m/ora}$)
Scorrimento Rotazionale o Traslativo, Aree con Franosità Diffusa
- PERICOLOSITA' BASSA (1) - Velocità Lenta ($v < 18 \text{ mm/ora}$)
Colamenti, Deformazioni Gravitative Profonde, Soliflusso generalizzato, Aree interessate da forte erosione fluvio-torrentizia
- PERICOLOSITA' IRRILEVANTE

QUADRO DI UNIONE FOGLI I.G.M. 1:25.000

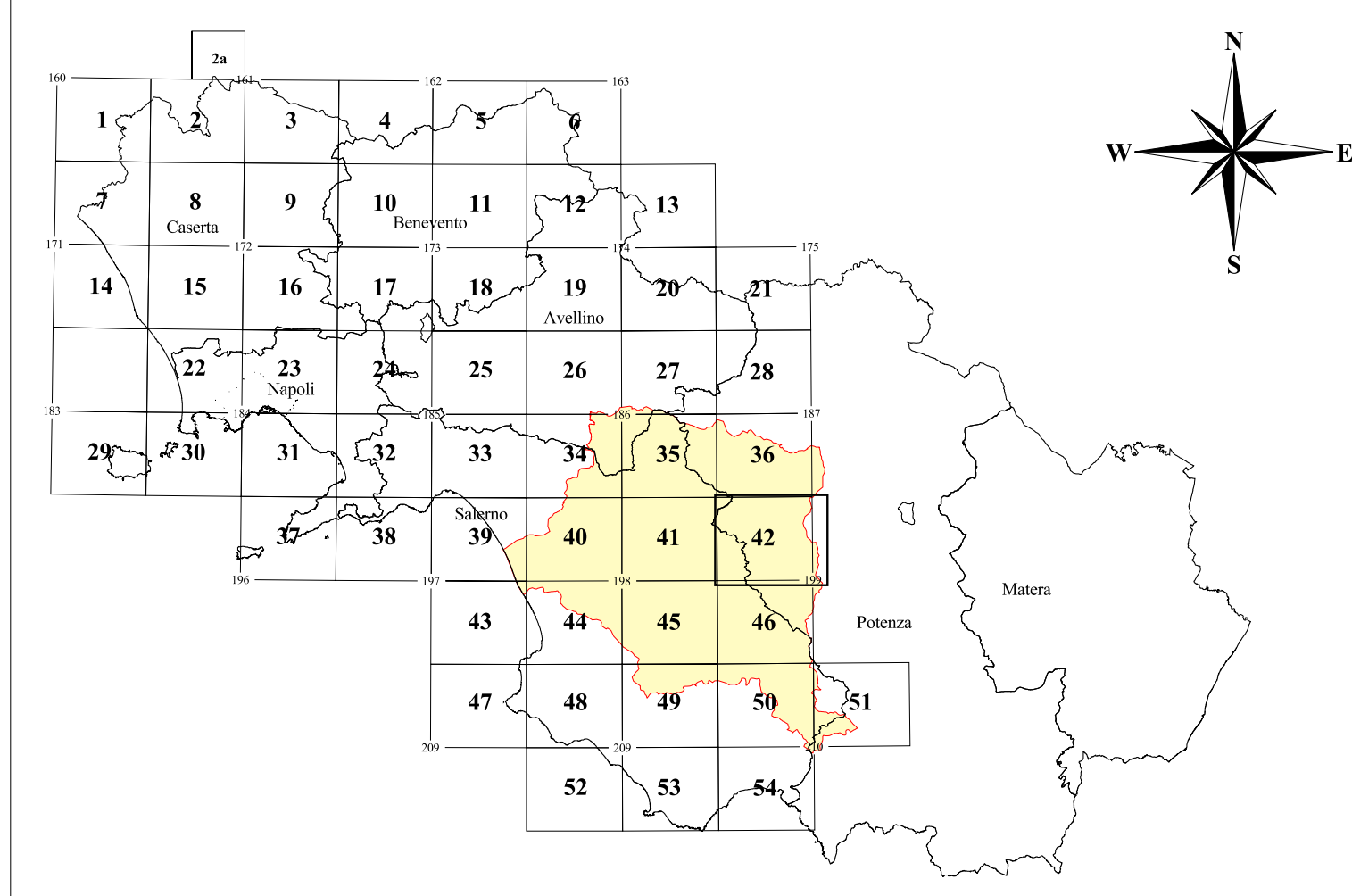

Piano Stralcio per la tutela del Rischio Idrogeologico

(art.17 Legge 18 maggio 1989, n°183 - art. 1/bis Legge 11 dicembre 2000, n°365)

| | | |
|----------|------------------|--------------------------|
| TAVOLA | RISCHIO DA FRANA | Carta della Pericolosità |
| RF peric | | Tito - PZ |
| 42 | Scala: 1:5.000 | Data: 30 luglio 2001 |

Associazione Temporanea d'Imprese: **TEI s.p.a. , ITF, V&V, REALE, VERDE**

Redatto da:
 Dr. Geol. A. Bruno
 Dr. Geol. A. Del Giudice
 Dr. Geol. M. Giacomino
 Dr. Geol. M. Mazzarella

Responsabile Scientifico
 Prof. Ing. Francesco Reale

Supporto Tecnico Amministrativo
 Geom. A. Abbagnale
 Geom. E. Belvedere
 Geol. M.T. Campagna

Dr. V. De Gemaro
 Dr. G. Diano
 Ing. V. Di Nunno

P. A. Martiniello
 Arch. P. Ventrone



Direttore dei Lavori
 Dr. Geol. Gaetano Sammartino

Responsabile del Procedimento
 Dr. Geol. M. Giovanna Fiame

Il Segretario Generale
 Avv. Vincenzo Polito