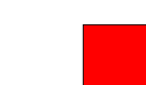

Tenuta Parmigiano - SA

LEGENDA

 LIMITE DI BACINO

Pericolosità

 PERICOLOSITA' ALTA (6) - Velocità Rapida ($v > 1,8$ m/ora)

Crollo, Colata Rapida di detrito o Fango, Aree con Crolli diffusi

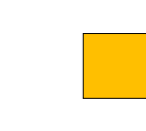
 PERICOLOSITA' MEDIA (3) - Velocità Media (18 mm/ora $< v < 1,8$ m/ora)

Scorrimento Rotazionale o Traslativo, Aree con Franosità Diffusa

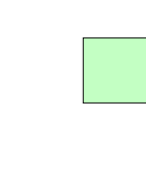
 PERICOLOSITA' BASSA (1) - Velocità Lenta ($v < 18$ mm/ora)

Colamenti, Deformazioni Gravitative Profonde, Soliflusso generalizzato, Aree interessate da forte erosione fluvio-torrentizia

 PERICOLOSITA' IRRILEVANTE

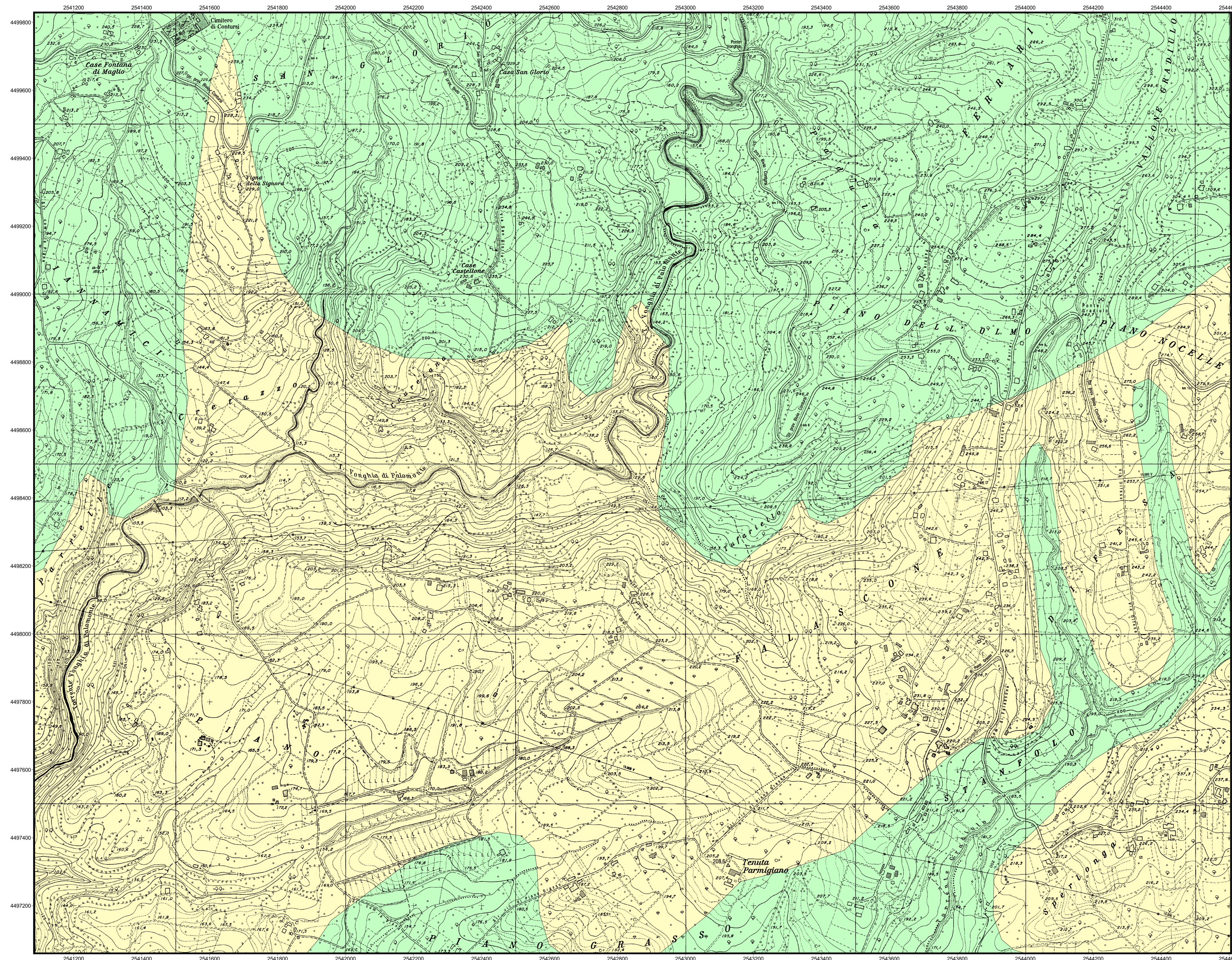

QUADRO DI UNIONE FOGLI I.G.M. 1:25.000

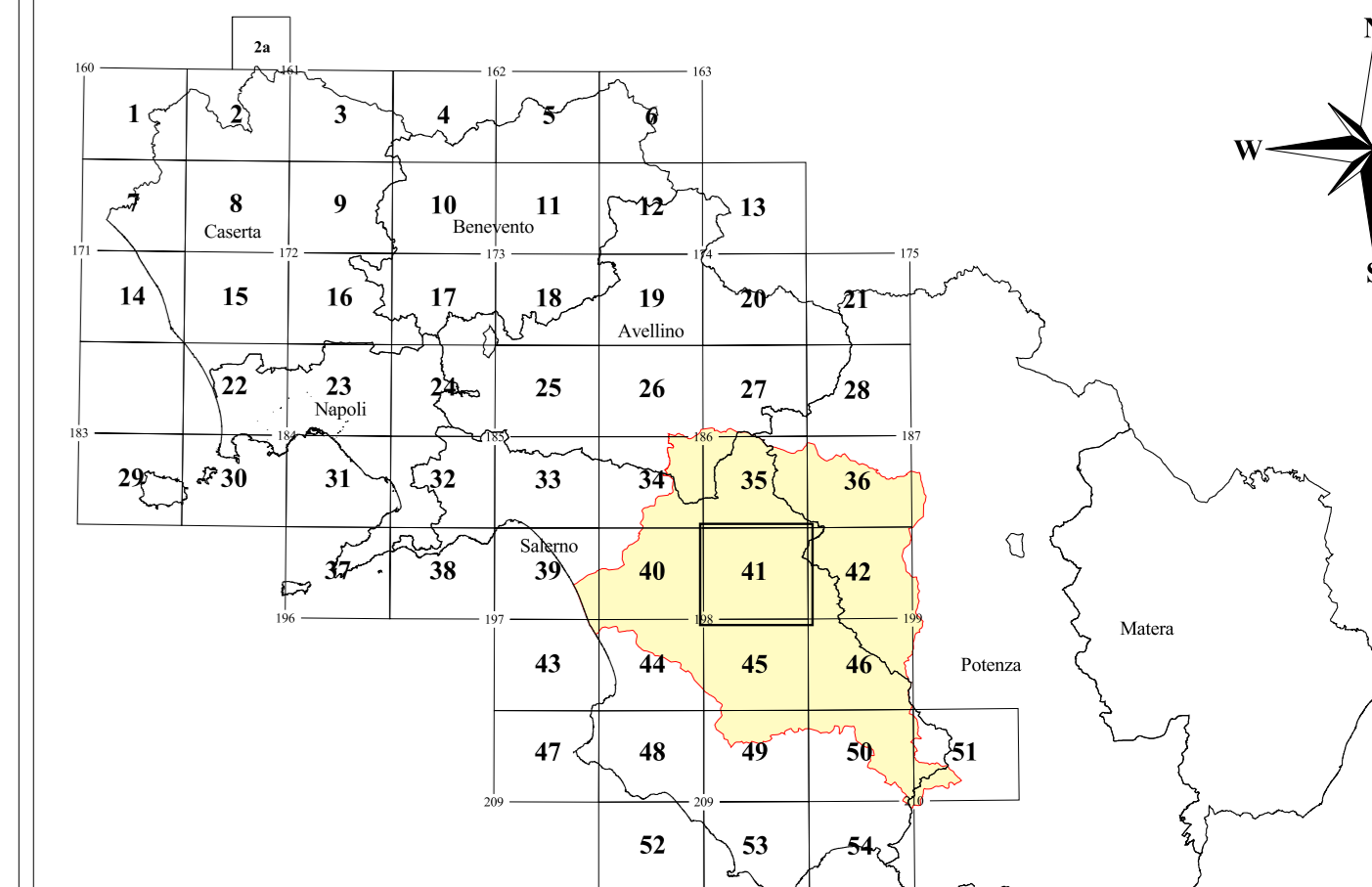

Piano Stralcio per la tutela del Rischio Idrogeologico

(art.17 Legge 18 maggio 1989, n°183 - art. 1/bis Legge 11 dicembre 2000, n°365)

| | | |
|----------|------------------|---------------------------|
| TAVOLA | RISCHIO DA FRANA | Carta della Pericolosità' |
| RF peric | | Tenuta Parmigiano - SA |
| 41 | Scala: 1:5.000 | Data: 30 luglio 2001 |

Associazione Temporanea d'Imprese: **TEI s.p.a.**, I.T.F. V&V, REALE, VERDE

Redatto da:
 Dr. Geol. A. Bruno
 Dr. Geol. A. Del Giudice
 Dr. Geol. M. Giacomo
 Dr. Geol. M. Mazzarella

Responsabile Scientifico
 Prof. Ing. Francesco Reale

Supporto Tecnico Amministrativo
 Geom. A. Abbagnale
 Geom. E. Belverde
 Geol. M.T. Campagna

Dr. V. De Gennaro
 Dr. G. Dicanio
 Ing. V. Di Nunno

P.I. A. Martiniello
 Arch. P. Ventrone

Direttore dei Lavori
 Dr. Geol. Gaetano Sammartino

Responsabile del Procedimento
 Dr. Geol. M. Giovanna Fiume

Il Segretario Generale
 Avv. Vincenzo Polito

