

# Senerchia - AV

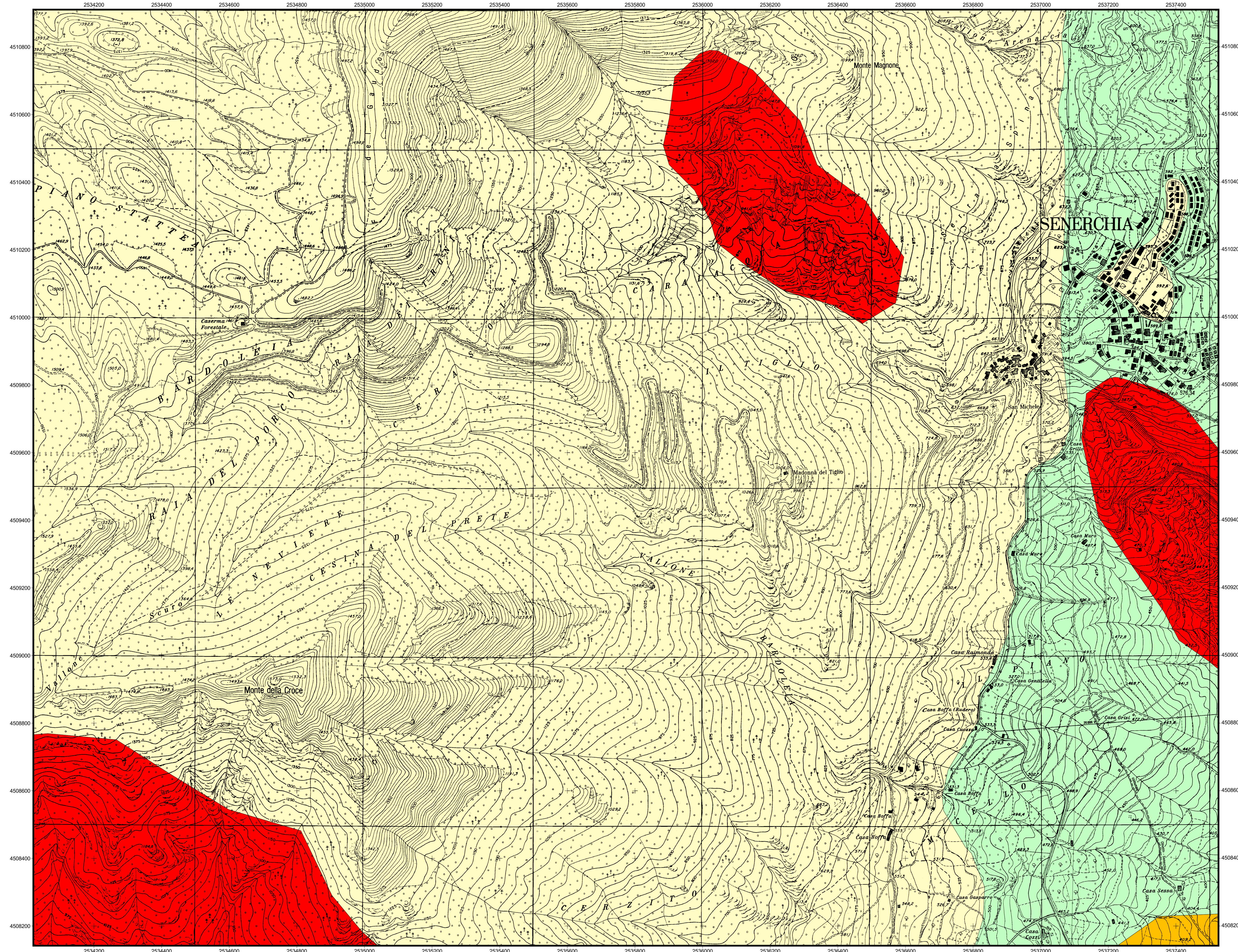

## LEGENDA

- LIMITE DI BACINO
  
- Pericolosità**
- PERICOLOSITA' ALTA (6) - Velocità Rapida ( $v > 1,8$  m/ora)  
Crolio, Colata Rapida di detrito o Fango, Aree con Crolli diffusi
- PERICOLOSITA' MEDIA (3) - Velocità Media (18 mm/ora  $< v < 1,8$  m/ora)  
Scorrimento Rotazionale o Traslativo, Aree con Franosità Diffusa
- PERICOLOSITA' BASSA (1) - Velocità Lenta ( $v < 18$  mm/ora)  
Colamenti, Deformazioni Gravitative Profonde, Solfiugo generalizzato, Aree interessate da forte erosione fluvio-torrentizia
- PERICOLOSITA' IRRILEVANTE

## QUADRO DI UNIONE FOGLI I.G.M. 1:25.000

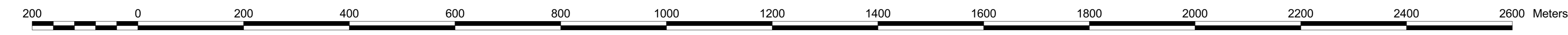
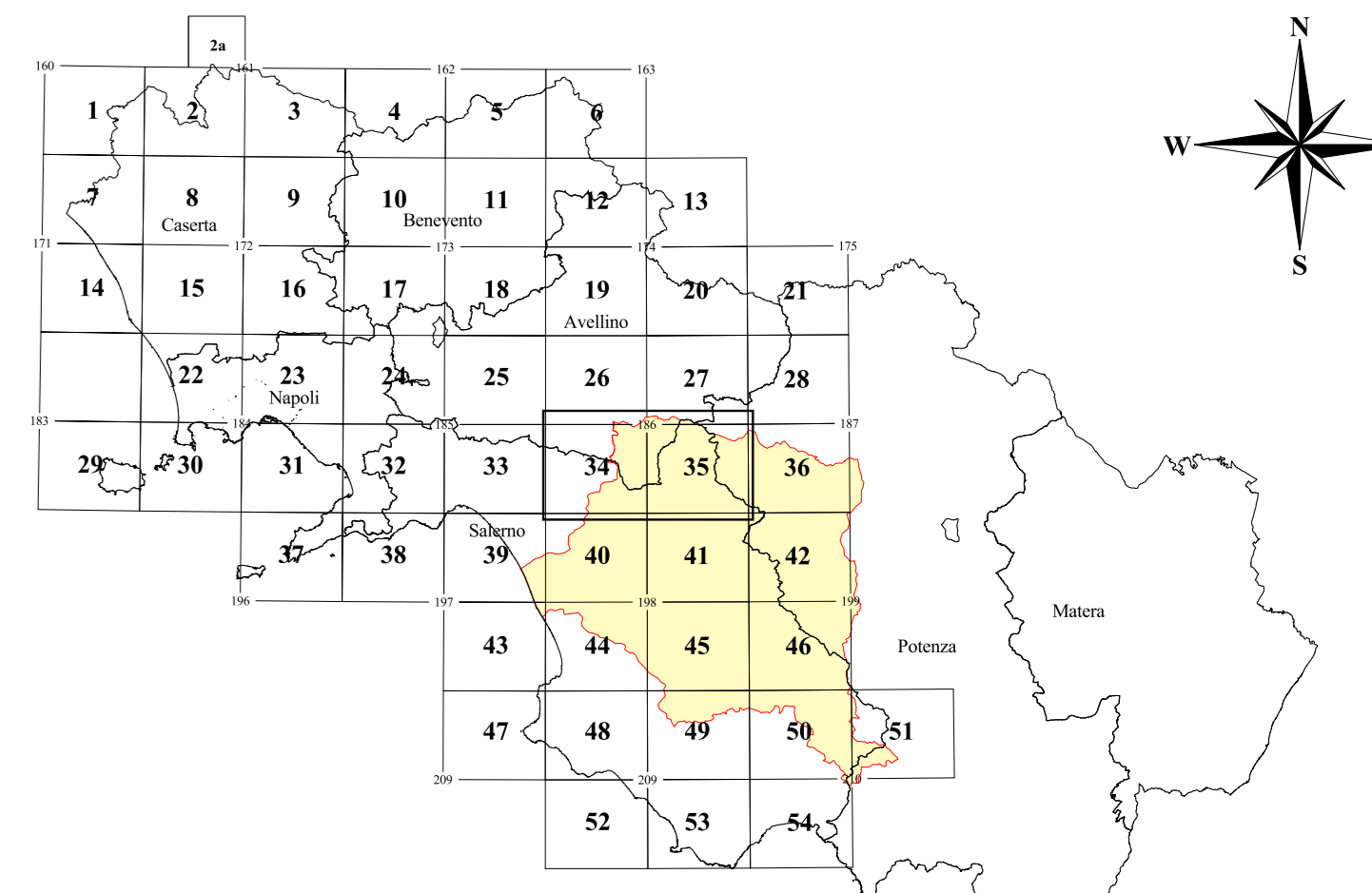



**Piano Stralcio per la tutela  
del Rischio Idrogeologico**  
(art.17 Legge 18 maggio 1989, n°183 - art. 1/bis Legge 11 dicembre 2000, n°365)

<b>TAVOLA</b>	<b>RISCHIO DA FRANA</b>	<b>Carta della Pericolosità'</b>
<b>RF</b> peric		<b>Senerchia - AV</b>
34 35	Scala: 1:5.000	Data: 30 luglio 2001

**Associazione Temporanea d'Imprese: TEI s.p.a., ITF, V&V, REALE, VERDE**

<b>Redatto da:</b> Dr. Geol. A. Bruno Dr. Geol. A. Del Giudice Dr. Geol. M. Giacomo Dr. Geol. M. Mazzarella	<b>Responsabile Scientifico</b> Prof. Ing. Francesco Reale	
---	---	--

<b>Supporto Tecnico Amministrativo</b> Geom. A. Abbagnale Geom. E. Belverde Geol. M.T. Campagna	Dr. V. De Gemaro Dr. G. Dicanio Ing. V. Di Nunno	P.i. A. Martiniello Arch. P. Ventrone
--	--	--

<b>Direttore dei Lavori</b> Dr. Geol. Giacomo Sammartino	<b>Responsabile del Procedimento</b> Dr. Geol. M. Giovanna Fiume
---	---

Il Segretario Generale  
Avv. Vincenzo Polito