

# Comunità Montana "Vallo di Diano" Foglio 9 bis

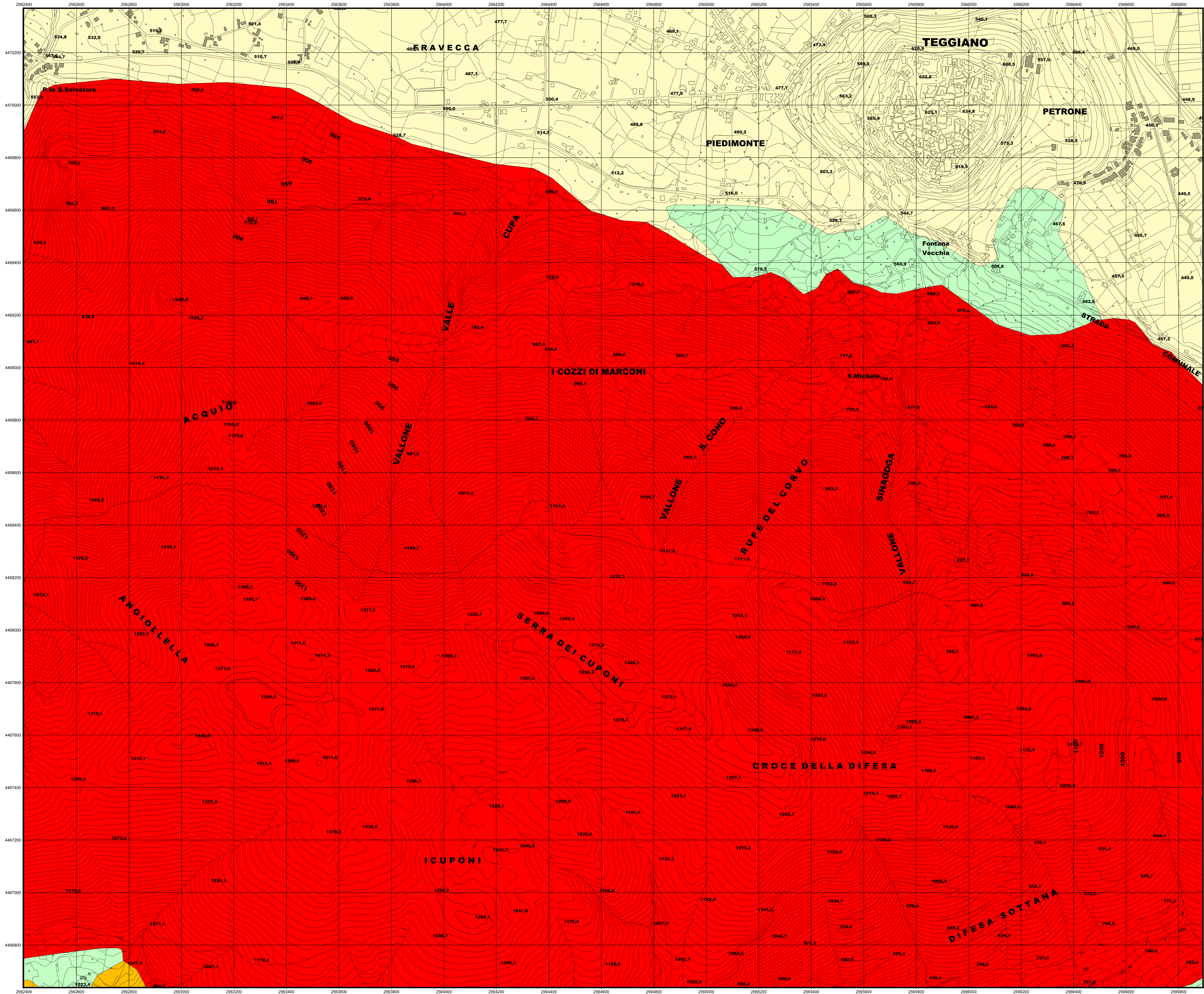

## LEGENDA

- LIMITE DI BACINO
- Pericolosità**
- PERICOLOSITA' ALTA (6) - Velocità Rapida ( $v > 1,8$  m/ora)  
Crolio, Colata Rapida di detrito o Fango, Aree con Croli diffusi
- PERICOLOSITA' MEDIA (3) - Velocità Media (18 mm/ora  $< v < 1,8$  m/ora)  
Scorrimento Rotazionale o Traslativo, Aree con Freaticità Diffusa
- PERICOLOSITA' BASSA (1) - Velocità Lenta ( $v < 18$  mm/ora)  
Colamenti, Deformazioni Gravitative Profonde, Soliflusso generalizzato, Aree interessate da forte erosione fluvio-torrentizia
- PERICOLOSITA' IRRILEVANTE

## QUADRO DI UNIONE FOGLI I.G.M. 1:25.000

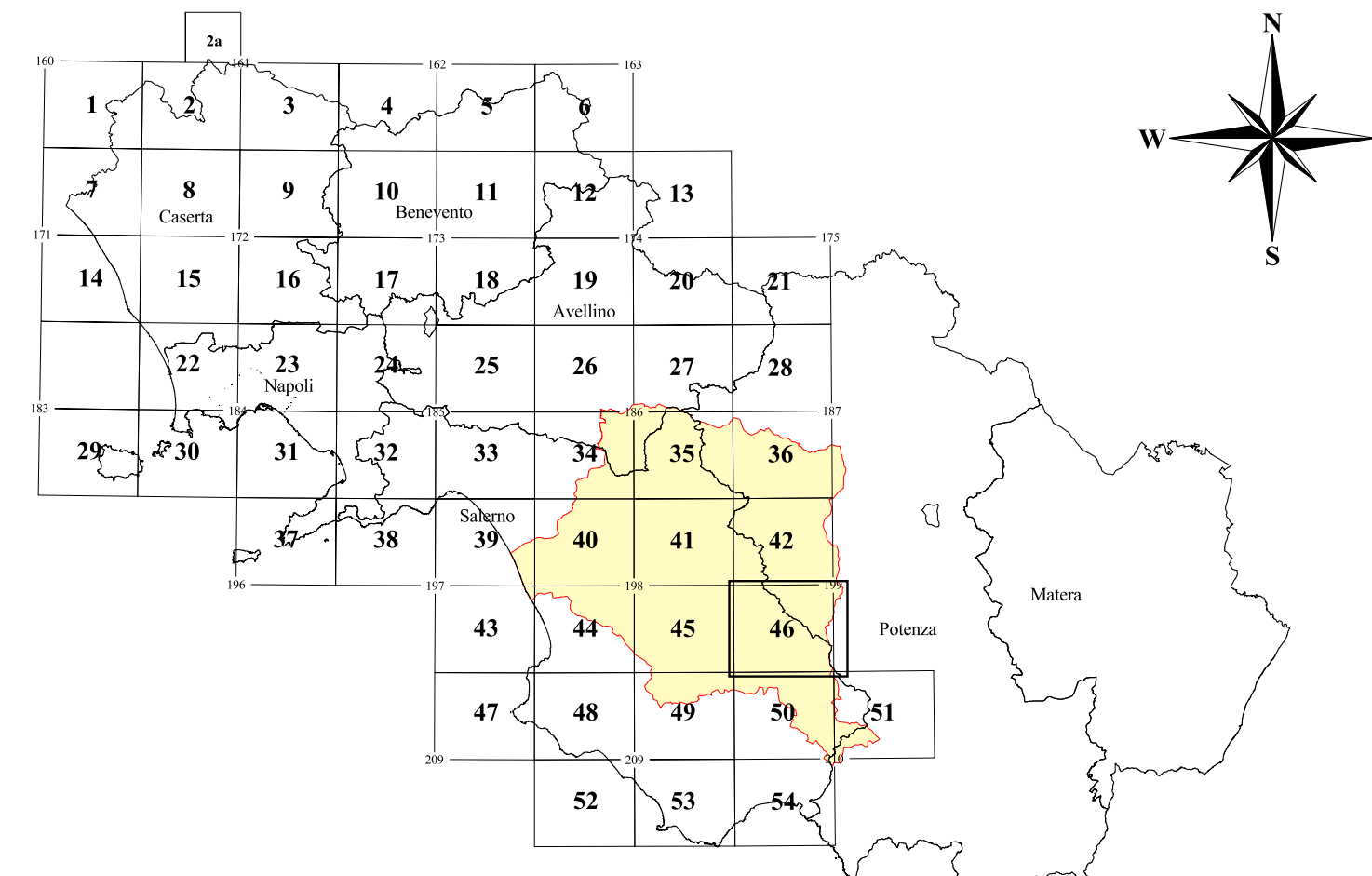

## Piano Stralcio per la tutela del Rischio Idrogeologico

(art.17 Legge 18 maggio 1989, n°183 - art. 1/bis Legge 11 dicembre 2000, n°365)

TAVOLA RF peric 46	RISCHIO DA FRANA Scala: 1:5.000	Carta della Pericolosità' Comunità Montana "Vallo di Diano" Foglio 9 bis Data: 30 luglio 2001
--------------------------	------------------------------------	--

Associazione Temporanea d'Imprese: **TEI s.p.a.**, ITF, V&V, REALE, VERDE

Redatto da:  
Dr. Geol. A. Bruno  
Dr. Geol. A. Del Giudice  
Dr. Geol. M. Giacomino  
Dr. Geol. M. Mazzarella

Responsabile Scientifico  
Prof. Ing. Francesco Reale

Supporto Tecnico Amministrativo  
Geom. A. Abbagnale  
Geom. E. Bolverde  
Geol. M.T. Campagna

Dr. V. De Genaro  
Dr. G. Diano  
Ing. V. Di Nunno

P. A. Martiniello  
Arch. P. Ventrone

Direttore dei Lavori  
Dr. Geol. Gaetano Sammartino

Responsabile del Procedimento  
Dr. Geol. M. Giovanna Fiore

Il Segretario Generale  
Avv. Vincenzo Polito

0 200 400 600 800 1000 1200 1400 1600 1800 2000 2200 Meters