

Comunità Montana "Vallo di Diano"

Foglio 3

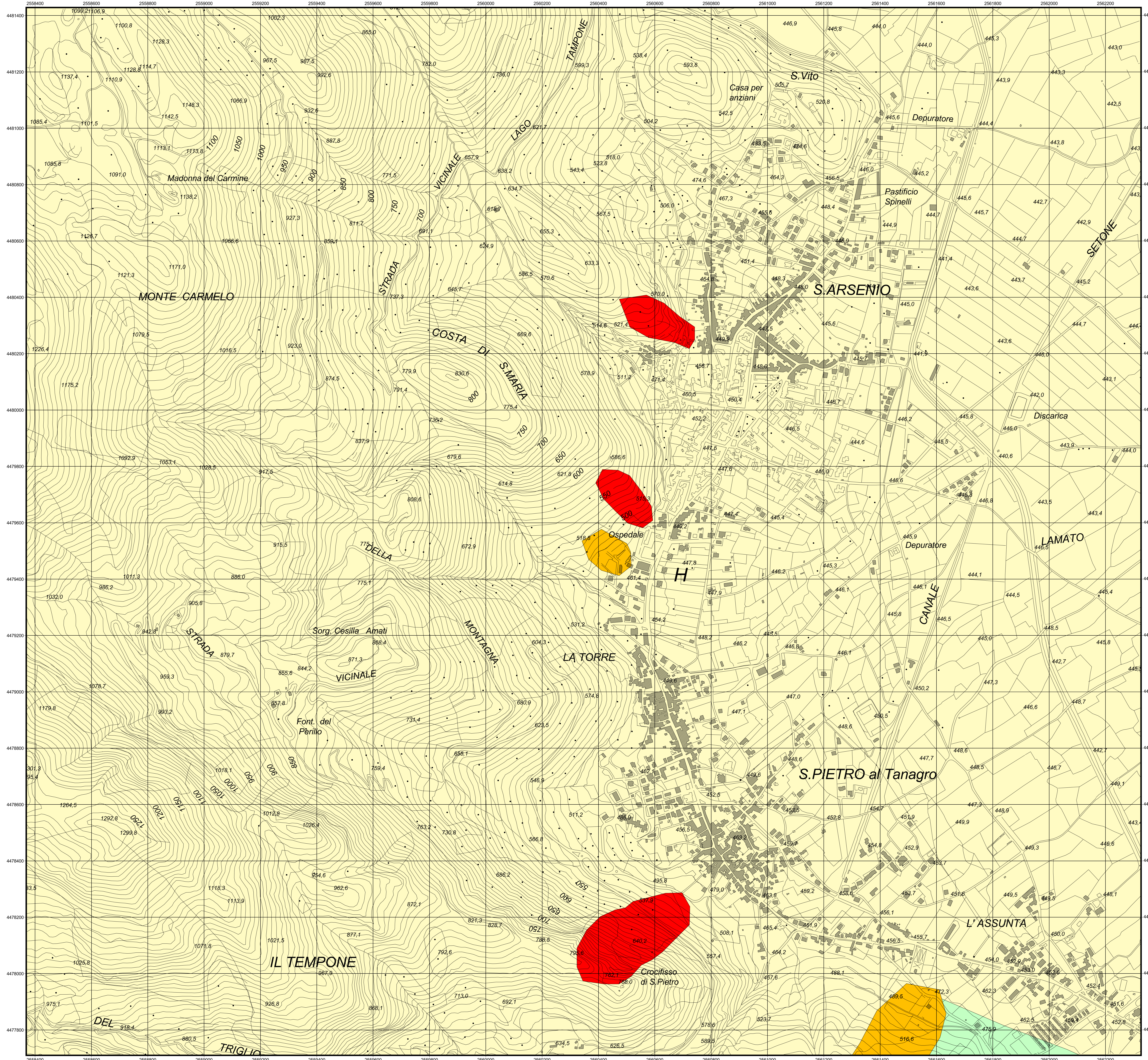

LEGENDA

- LIMITE DI BACINO
- Pericolosità**
- PERICOLOSITA' ALTA (6) - Velocità Rapida ($v > 1,8$ m/ora)
Crollo, Colata Rapida di detrito o Fango, Aree con Crolli diffusi
- PERICOLOSITA' MEDIA (3) - Velocità Media (18 mm/ora $< v < 1,8$ m/ora)
Scorrimento Rotazionale o Traslativo, Aree con Frangenti Diffusi
- PERICOLOSITA' BASSA (1) - Velocità Lenta ($v < 18$ mm/ora)
Colamenti, Deformazioni Gravitative Profonde, Soliflusso generalizzato, Aree interessate da forte erosione fluvio-torrentizia
- PERICOLOSITA' IRRILEVANTE

QUADRO DI UNIONE FOGLI I.G.M. 1:25.000

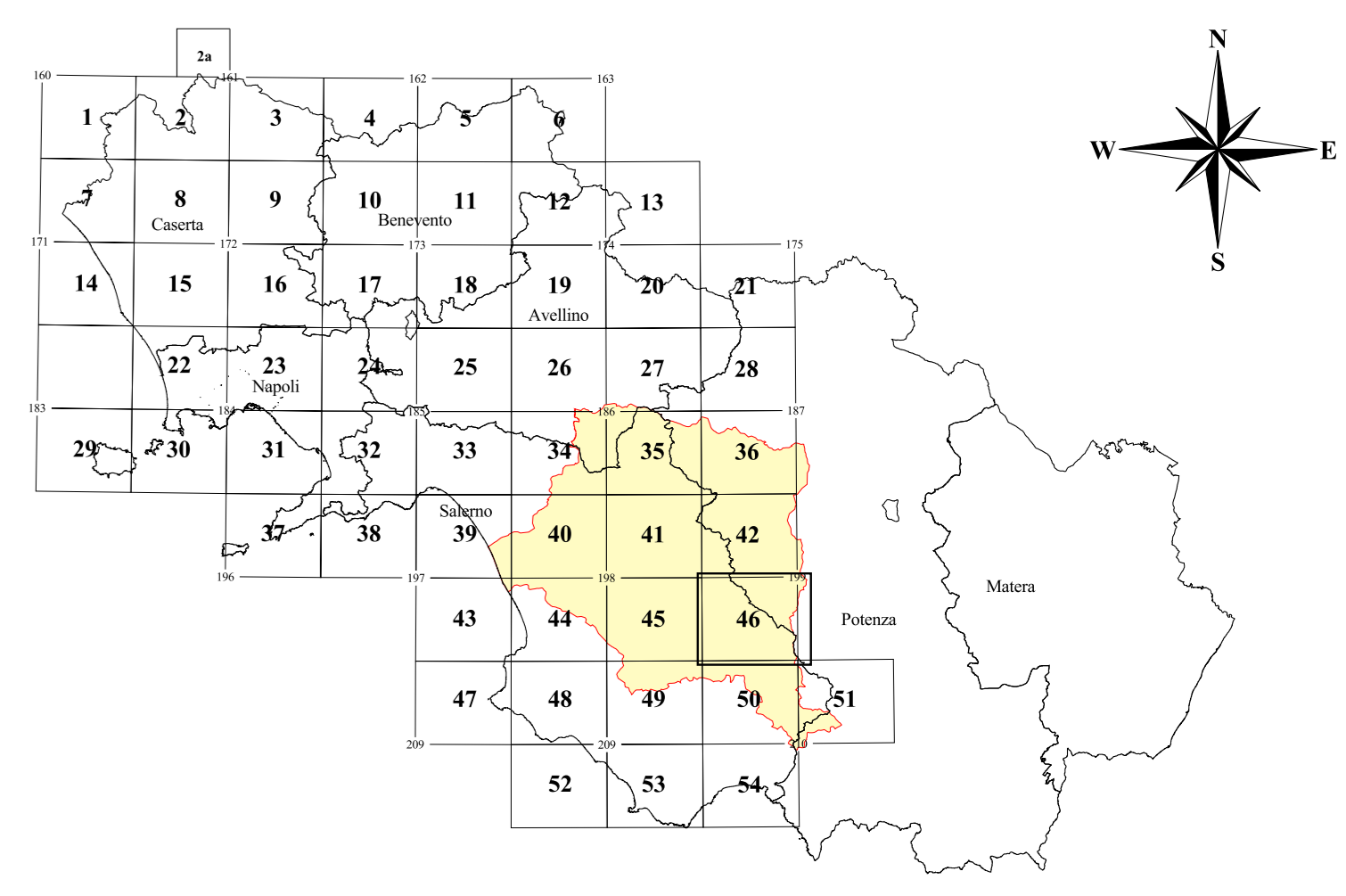

Piano Stralcio per la tutela del Rischio Idrogeologico

(art.17 Legge 18 maggio 1989, n°183 - art. 1/bis Legge 11 dicembre 2000, n°365)

TAVOLA	RISCHIO DA FRANA	Carta della Pericolosità
RF peric		Comunità Montana "Vallo di Diano"
46	Scala: 1:5.000	Foglio 3 Data: 30 luglio 2001

Associazione Temporanea d'Imprese: **TEI s.p.a.**, ITF, V&V, REALE, VERDE

Redatto da:
 Dr. Geol. A. Bruno
 Dr. Geol. A. Del Giudice
 Dr. Geol. M. Giacomo
 Dr. Geol. M. Muzarella

Responsabile Scientifico:
 Prof. Ing. Francesco Reale

Supporto Tecnico Amministrativo:
 Geom. A. Abbagnale
 Geom. E. Belverde
 Geol. M.T. Campagna

Dr. V. De Gennaro
 Dr. G. Dicanio
 Ing. V. Di Nanno

P.I. A. Martiniello
 Arch. P. Ventrone

Direttore dei Lavori:
 Dr. Geol. Gaetano Sammartino

Responsabile del Procedimento:
 Dr. Geol. M. Giovanna Fiume

Il Segretario Generale
 Avv. Vincenzo Polito

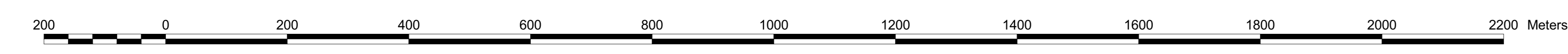

La Base Topografica è stata fornita dalla Comunità Montana "Vallo di Diano"