

Comunità Montana "Vallo di Diano" Foglio 14 bis

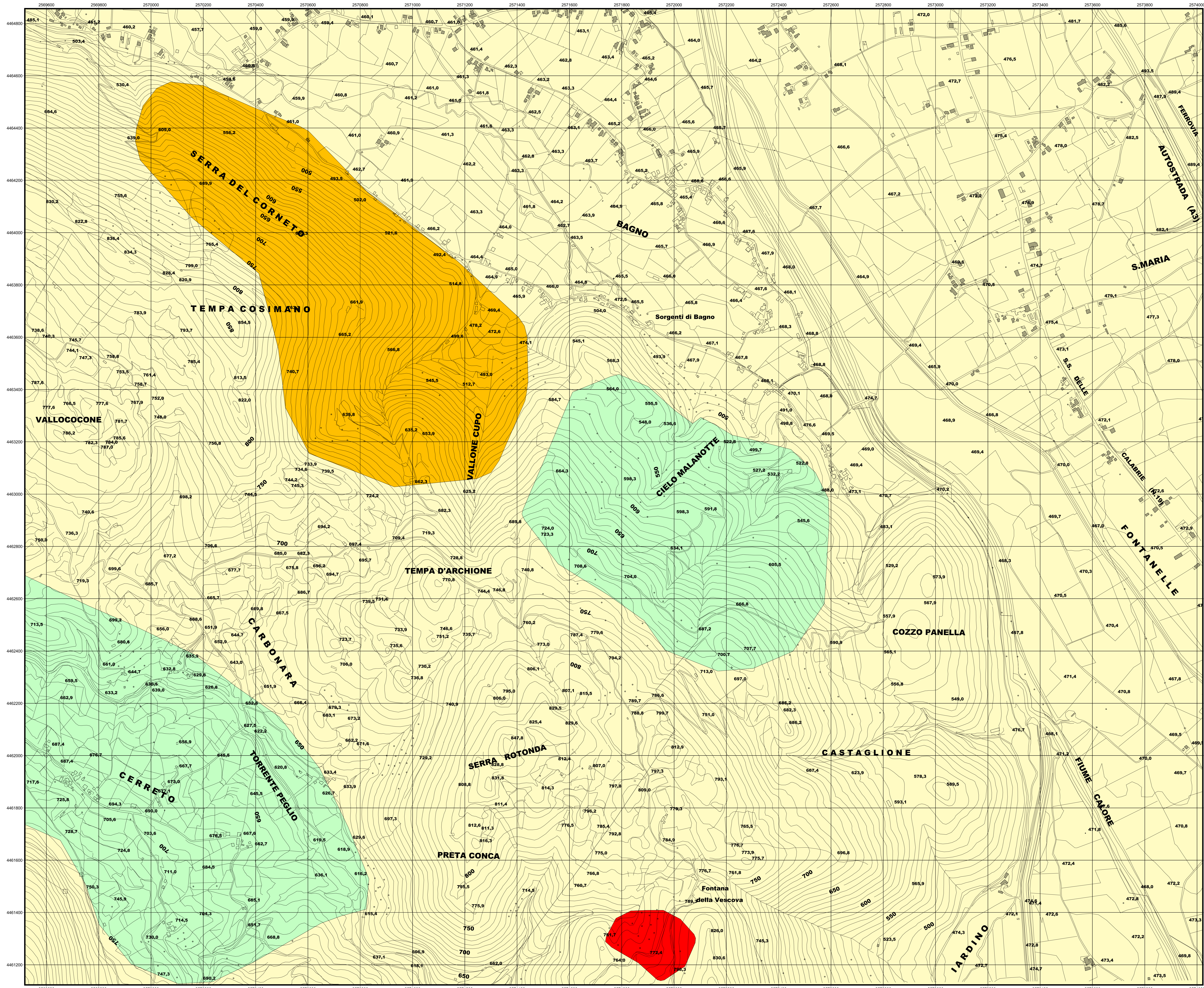

LEGENDA

- LIMITE DI BACINO
- Pericolosità**
- PERICOLOSITA' ALTA (6) - Velocità Rapida ($v > 1,8$ m/ora)
Crollo, Colata Rapida di detrito o Fango, Aree con Crolli diffusi
- PERICOLOSITA' MEDIA (3) - Velocità Media (18 mm/ora $< v < 1,8$ m/ora)
Scorrimento Rotazionale o Traslativo, Aree con Frangenti Diffusi
- PERICOLOSITA' BASSA (1) - Velocità Lenta ($v < 18$ mm/ora)
Colamenti, Deformazioni Gravitative Profonde, Soffiamento generalizzato, Aree interessate da forte erosione fluvio-torrentizia
- PERICOLOSITA' IRRILEVANTE

QUADRO DI UNIONE FOGLI I.G.M. 1:25.000

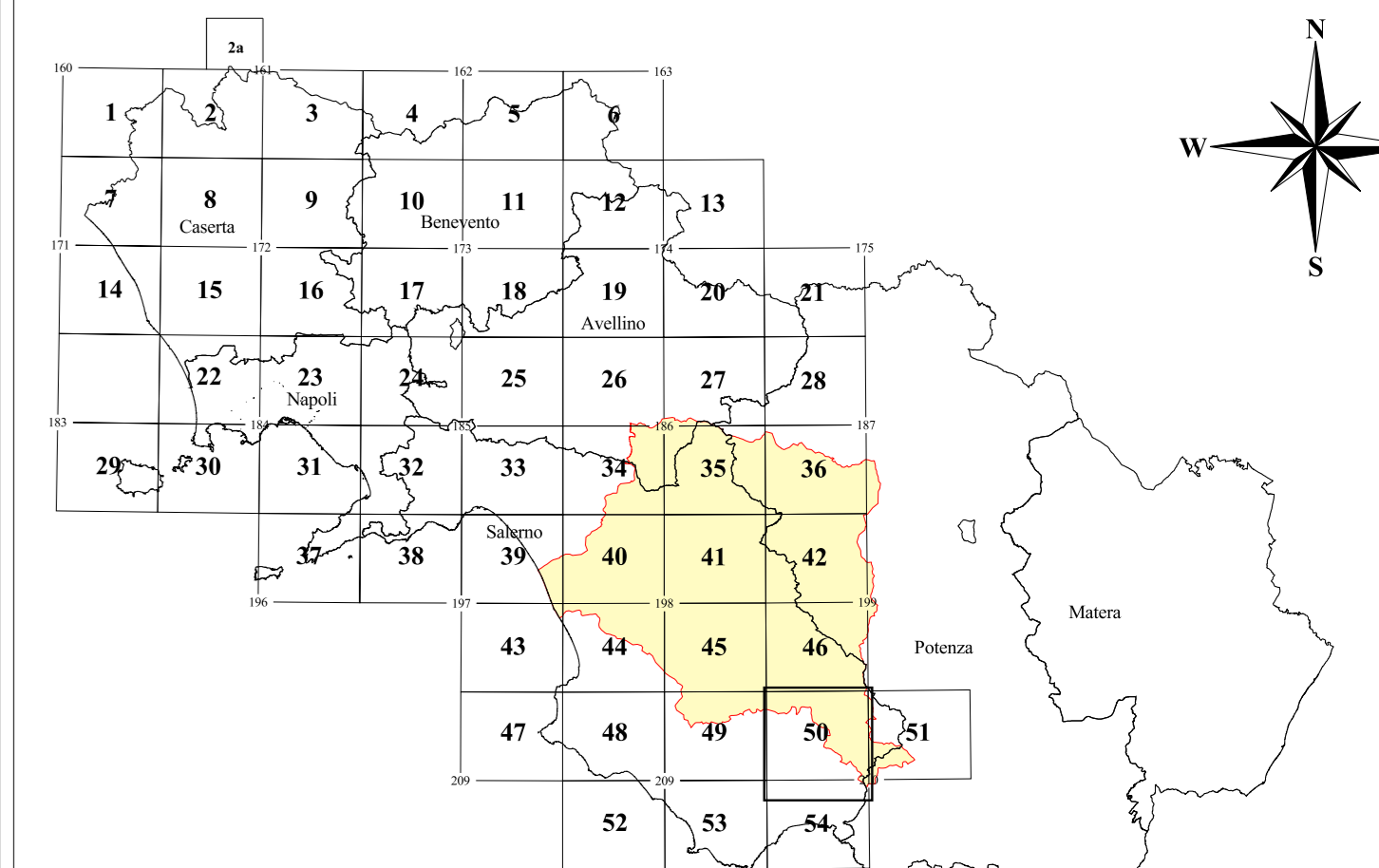

Piano Stralcio per la tutela del Rischio Idrogeologico

(art.17 Legge 18 maggio 1989, n°183 - art. 1bis Legge 11 dicembre 2000, n°365)

TAVOLA	RISCHIO DA FRANA	Carta della Pericolosità
RF peric	Comunità Montana "Vallo di Diano"	Foglio 14 bis
50 54	Scala: 1:5.000	Data: 30 luglio 2001

Associazione Temporanea d'Imprese: **TEI s.p.a.**, I.T.F. V&V, REALE, VERDE
 Redatto da:
 Dr. Geol. A. Bruno
 Dr. Geol. A. Del Giudice
 Dr. Geol. M. Giacomo
 Dr. Geol. M. Muzzarella
 Responsabile Scientifico
 Prof. Ing. Francesco Reale

Supporto Tecnico Amministrativo
 Geom. A. Abbagnale
 Geom. E. Belvedere
 Geol. M.T. Campagna
 Dr. V. De Gennaro
 Dr. G. Dicianio
 Ing. V. Di Nanno
 P.I. A. Martiniello
 Arch. P. Ventrone

Direttore dei Lavori
 Dr. Geol. Gaetano Sammartino
 Responsabile del Procedimento
 Dr. Geol. M. Giovanna Fiume

Il Segretario Generale
 Avv. Vincenzo Polito

