

Castelnuovo di Conza - SA

LEGENDA

- LIMITE DI BACINO

- Pericolosità**
- PERICOLOSITA' ALTA (6) - Velocità Rapida ($v > 1,8$ m/ora)
Crolio, Colata Rapida di detrito o Fango, Aree con Croli diffusi
- PERICOLOSITA' MEDIA (3) - Velocità Media (18 mm/ora $< v < 1,8$ m/ora)
Scorrimento Rotazionale o Traslattivo, Aree con Franosità Diffusa
- PERICOLOSITA' BASSA (1) - Velocità Lenta ($v < 18$ mm/ora)
Colamenti, Deformazioni Gravitative Profonde, Solfiusso generalizzato, Aree interessate da forte erosione fluvio-torrentizia
- PERICOLOSITA' IRRILEVANTE

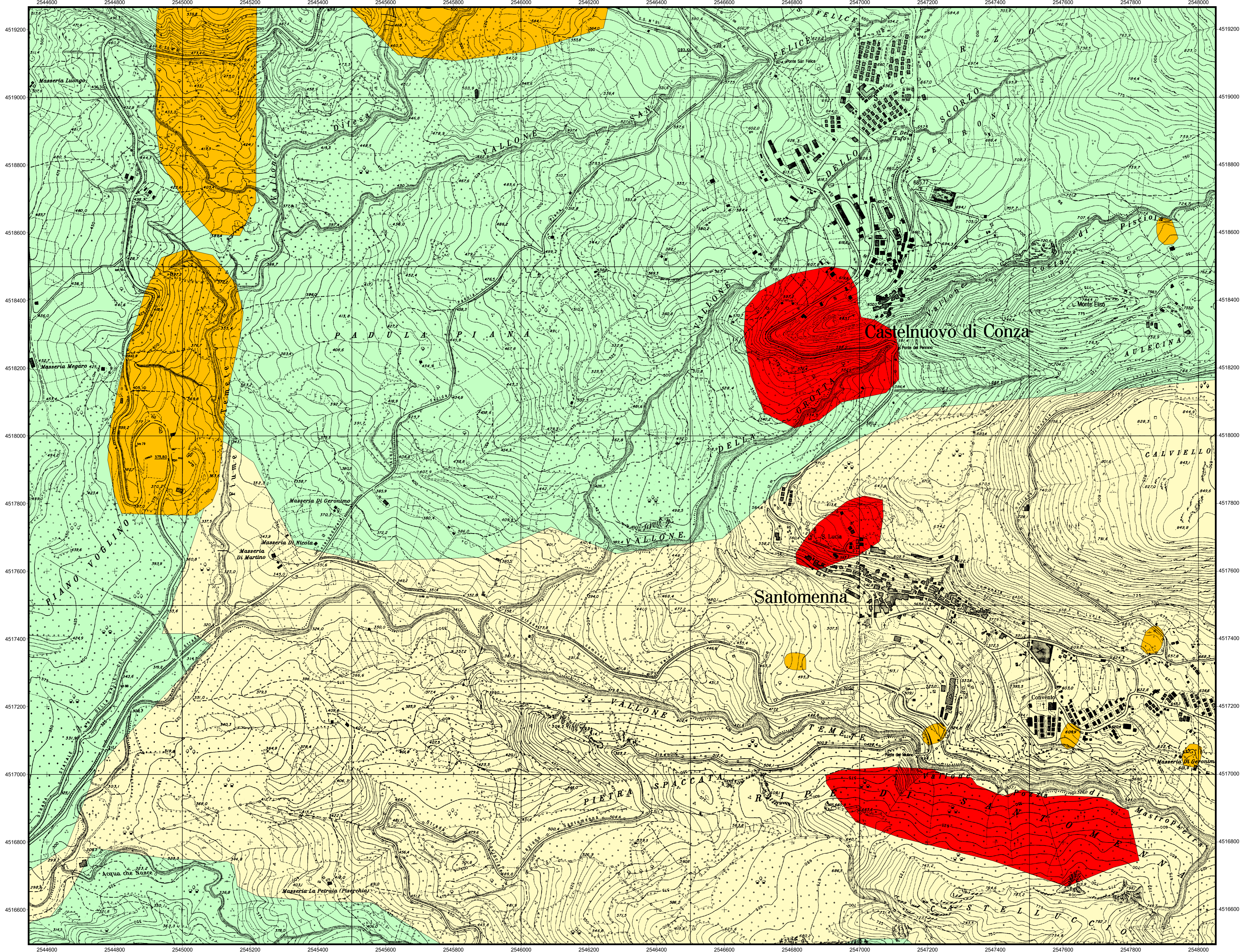

QUADRO DI UNIONE FOGLI I.G.M. 1:25.000

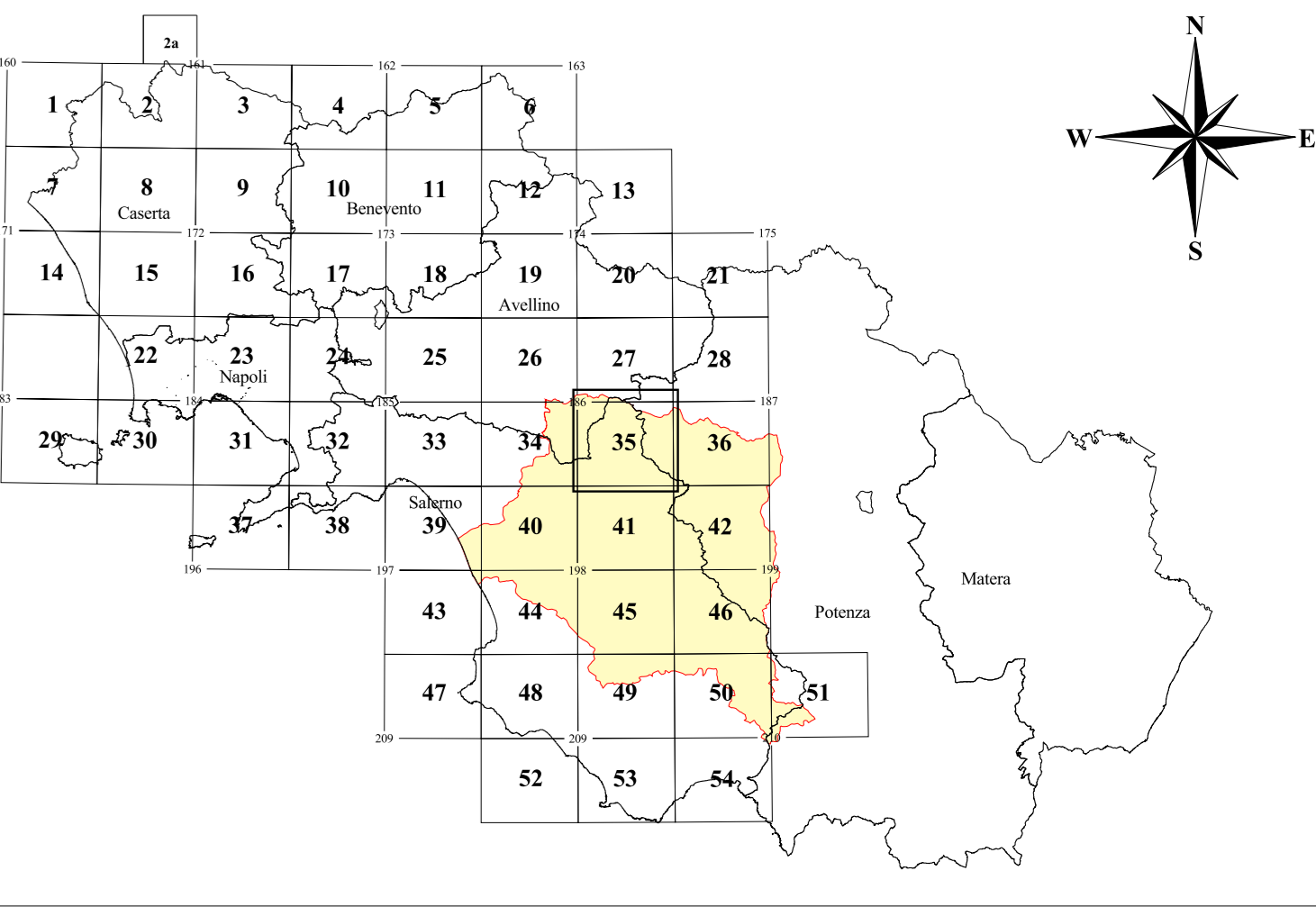

Piano Stralcio per la tutela del Rischio Idrogeologico

(art.17 Legge 18 maggio 1989, n°183 - art. 1/bis Legge 11 dicembre 2000, n°365)

TAVOLA	RISCHIO DA FRANA	Carta della Pericolosità'
RF peric	Castelnuovo di Conza - SA	
27 35	Scala: 1:5.000	Data: 30 luglio 2001

Associazione Temporanea d'Imprese: TEI s.p.a., ITF, V&V, REALE, VERDE

Redatto da:
 Dr. Geol. A. Bruno
 Dr. Geol. A. Del Giudice
 Dr. Geol. M. Giacomo
 Dr. Geol. M. Mazzarella

Responsabile Scientifico
 Prof. Ing. Francesco Reale

Supporto Tecnico Amministrativo

Geom. A. Abbagnale	Dr. V. De Gemaro	P.i. A. Martiniello
Geom. E. Belvedere	Dr. G. Dicianio	Arch. P. Ventrone
Geol. M.T. Campagna	Ing. V. Di Nunno	

Direttore dei Lavori
 Dr. Geol. Giacomo Sammartino

Responsabile del Procedimento
 Dr. Geol. M. Giovanna Fiume



Il Segretario Generale
 Avv. Vincenzo Polito